

國家發展委員會  
NATIONAL DEVELOPMENT COUNCIL

# 109年度政府資料標準平臺操作手冊

機關管理者、資料提供者  
109年2月26日版

一起開始

## 01 線上提問

<https://forms.gle/bFYTdDCsyUmtKRxe9>

## 02 滿意度調查

<https://forms.gle/bFYcndU46VXW1YmSA>

# 報告大綱

1

## 資料標準訂定說明

說明國發會資料集白金標章評分方式

2

## 政府資料標準平臺教育訓練課程

系統操作前臺跟後台流程

3

## 問答時間

開放討論與問答

# 資料標準訂定說明

說明國發會資料集白金標章評分方式

PART 1

# 資料治理

## 政府開放資料促進多領域應用

將政府蒐集的相關數據，供民間使用，發展更多食衣住行發展

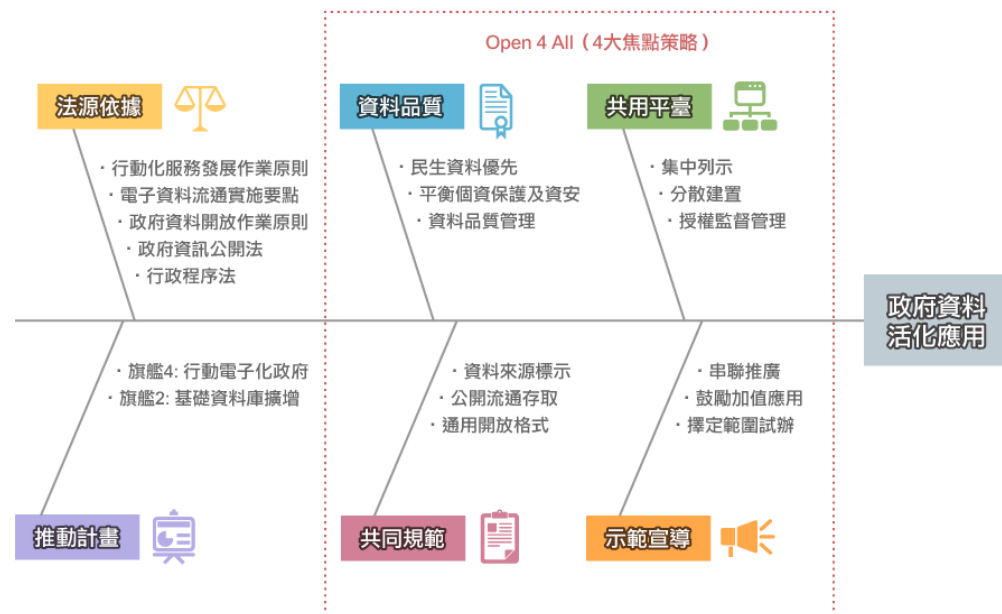

- 2015年及2016-2017年，「英國開放知識基金會」公布開放資料指標 (Open Data Index) 評比，臺灣連續2屆獲得第1名，在完整度、深度、廣度獲得國際肯定。
- 行政院宣示啟動OpenData深化應用元年，中央政府各機關設立政府資料開放諮詢小組，盼望促進資料品質提升與強化民間應用鏈結。

# 資料不一致提高使用門檻

## 各地方機關開放資料提供

## 民間團體接手開放資料

自102年4月政府推動資料開放以來，截至108年底已累計開放逾4萬3,722項，並開放多項與公共利益及經濟發展密切相關之高應用價值資料集。

資料來源過於混亂  
撰寫方式不一，使用門檻大幅提升  
降低開放資料使用意願

# 資料標準不一致範例

1

## 不同組織寫法不同

可能有些組織常用民國、有人常用西元

2

## 相同組織寫法也可能不同

可能A單位會用男性、女性、可能B單位會用male/female

3

## 代碼表沒有與時俱進

機關類代碼表用到舊版，如職業分類表

4

## 撰寫時候太自由

可能寫錯了，比如統一編號寫7碼  
或金額寫「約莫20000」

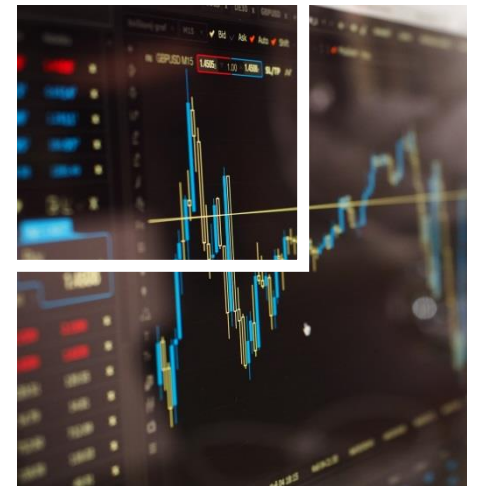
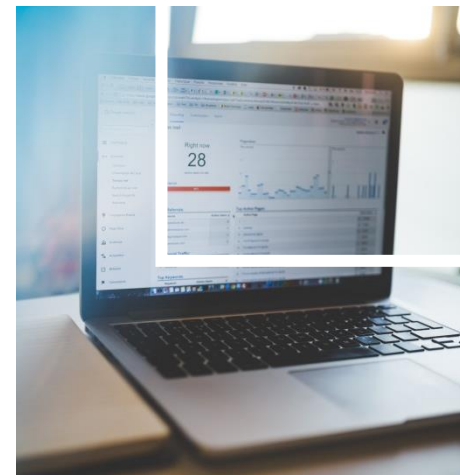
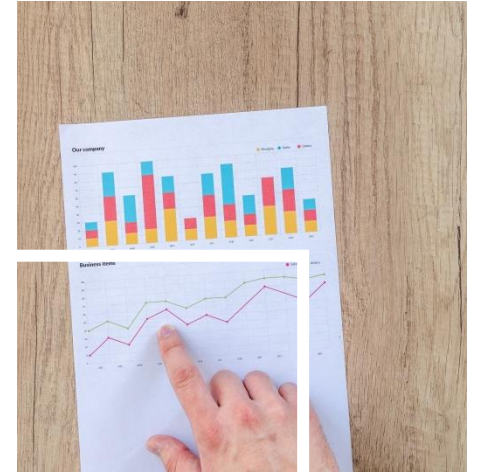
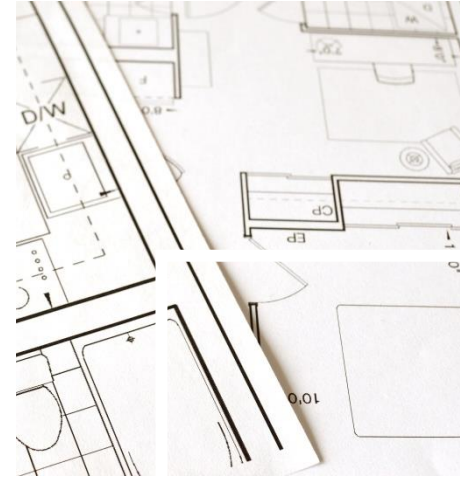

## 資料應用困難

# 使用資料每次都需要進行 客製的資料處理

成本太高了，不如就算了

每個資料集都要寫一隻程式去處理

想想就覺得頭痛

有些欄位根本看不懂做什麼用

種類：A/B/C 到底是什麼意思

資料寫錯了，還要手動清理

性別填上台北市，還要額外處理

# 資料標準是什麼

讓民間團體更快速瞭解資料樣貌

1

## 描述資料標準欄位

說明欄位作用，使用方式

2

## 設定資料型別

如字串、數字、代碼表規則

3

## 設立正規表示式

轉成機讀格式，方便開放資料檢核

## 政府資料標準平臺

[首頁](#)[資料標準列表](#)[使用說明](#)

首頁 / 資料標準列表 / 內容

## 資料標準

[共通性](#) > [共通性](#) > [共通資料](#)

[資料標準URI下載 XML,json](#)

\* 本網站使用之正規表示式以PHP版本為主

中文名稱	英文名稱	說明	型別	值域	附註	附件連結	驗證
Properties from <a href="#">共通資料</a>							
姓名	Name	姓氏與名字	String				
國民身分證統一編號	Id	辨別個人身分之專屬代碼	String	[A-Z][1-2] [00000000-99999999]	第1碼編碼：縣市別 第2碼編碼：1為男性、2為女性		<a href="#">驗證</a>
性別	Gender	依國民身分證統一編號第2碼編訂	String	[1-2]	1為男性 2為女性		<a href="#">驗證</a>
地址-村里	Village	鄉以內之編組為村；鎮、縣轄市及區以內之編組為里	String				<a href="#">驗證</a>
地址-鄰	Neighbor	村、里以內之編組為鄰	String	[001-999]	不含「鄰」字		<a href="#">驗證</a>

# 怎麼驗證(1/2)

1

查看現有資料集

## 高雄軟體園區區內事業名錄資訊

 相關資料集

資料集評分: ☆☆☆☆☆  
No votes yet

資料集描述: 提供高雄軟體園區區內事業名錄資料

主要欄位說明: 園區別、統一編號、廠商名稱、地址、電話

資料下載網址: [CSV](#) [檢視資料](#) 高雄軟體園區區內事業名錄報表

提供機關: 經濟部加工出口區管理處

提供機關聯絡人姓名: 張小姐 (073611212#142)

更新頻率: 不定期

授權方式: 政府資料開放授權條款-第1版

計費方式: 免費

2

查看是否有現有的資料標準

園區->無  
統一編號->有, 商工>共通->統一編號  
廠商名稱->有, 商工>共通>名稱  
電話->有, 共通性>共通性>市話

# 怎麼驗證(2/2)

3

上傳資料集  
並選擇對應驗證的資料欄位

4

系統自動驗證，資料是否符合資料格式  
若單欄位符合則該欄位通過檢測  
每個資料集有20%欄位通過驗證，則可領白金標章

園區別	統一編號	廠商名稱	地址	電話
高雄軟體園區	6773903	慶洋投資股份有限公司	高雄市前鎮區復興四路1號7樓	07-5365639
高雄軟體園區	6811300	富泉有限公司	高雄市前鎮區復興四路12號10樓之10	07-9708813
高雄軟體園區	12656690	華肝基因股份有限公司	高雄市前鎮區復興四路12號8樓之1	07-9558787
高雄軟體園區	12777765	普明能流體控制股份有限公司	高雄市前鎮區復興四路12號8樓之6	07-3380228
高雄軟體園區	13060395	酷奇思數位園有限公司	高雄市前鎮區復興四路2號4樓之1	07-3418738
高雄軟體園區	13091469	江偉達康有限公司	高雄市前鎮區復興四路10號4樓之7	07-5351880
高雄軟體園區	13136368	台灣新蛋股份有限公司	高雄市前鎮區復興四路2號2樓之1	02-87523555
高雄軟體園區	13158496	智崴資訊科技股份有限公司	高雄市前鎮區復興四路9號	07-5372869
高雄軟體園區	13162007	東慶經貿企業有限公司	高雄市前鎮區復興四路12號3樓之7	07-5361081
高雄軟體園區	13168683	盈智開發股份有限公司	806高雄市前鎮區復興四路10號6樓之8	07-9699910
高雄軟體園區	13176570	榮■企業有限公司	高雄市前鎮區復興四路2號6樓之3	(07)8316957
高雄軟體園區	13178970	廣建發科技有限公司	高雄市前鎮區復興四路2號7樓之2	07-5367866
高雄軟體園區	13198032	廣威營造有限公司	高雄市前鎮區復興四路12號12樓之9	07-3315702
高雄軟體園區	16037094	瑀豐股份有限公司	806高雄市前鎮區復興四路12號7樓之6	07-8151978
高雄軟體園區	16128340	艾瑞克軟體股份有限公司	高雄市前鎮區復興四路2號4樓	07-2356964
高雄軟體園區	16472574	陽嘉科技股份有限公司	高雄市前鎮區鎮北里復興四路12號6樓之10	(07)3366224
高雄軟體園區	16507454	崴達國際股份有限公司	高雄市前鎮區復興四路12號6樓之20	07-5378628
高雄軟體園區	16819219	奧立恩德股份有限公司	高雄市前鎮區復興四路12號11樓之9	07-7235263

# 資料標準怎麼用

各機關上傳開放資料  
到開放資料平臺

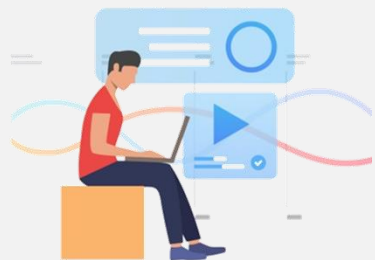

針對資料欄位  
選擇驗證的資料標準

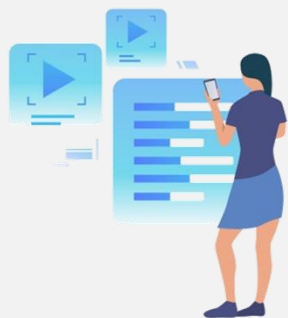

反覆  
驗證

按照選擇的資料標準  
機器自行驗證

通過資料標準驗證  
民間團體更好取得資料

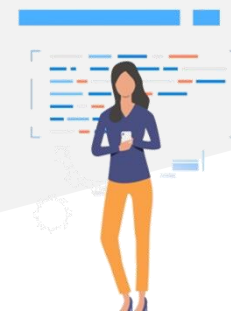

這個欄位可以對到...共通性>共通性>地址欄位  
這個欄位可以對到...戶政>戶籍資料>個人戶籍資料>役別代碼  
這個欄位好像找不到可以對應的資料標準...先跳過

對應這個欄位的資料有沒有符合資料標準  
若未通過驗證...  
機關資料上傳者則須依資料標準修改資料內容

# 資料標準 訂定辦法

## 若沒有適合的資料標準，鼓勵機關訂定

機關提出申請、學者專家給予意見  
持續修正資料標準

### 撰寫資料標準文件

機關人員釐清資料標準後，進行資料標準訂定

### 完成後提報國發會

國發會會進行初審意見回覆，並於修改後進行複審

### 學者舉辦工作圈，調整資料標準

因應機關需求或民間需求，調整資料標準規則

### 持續滾動式修正

達到更好的資料標準品質

# 2020年度金質獎白金標章流程

每個資料集若有超過20%的欄位通過資料標準，可獲得白金標章

## 金質獎白金標章

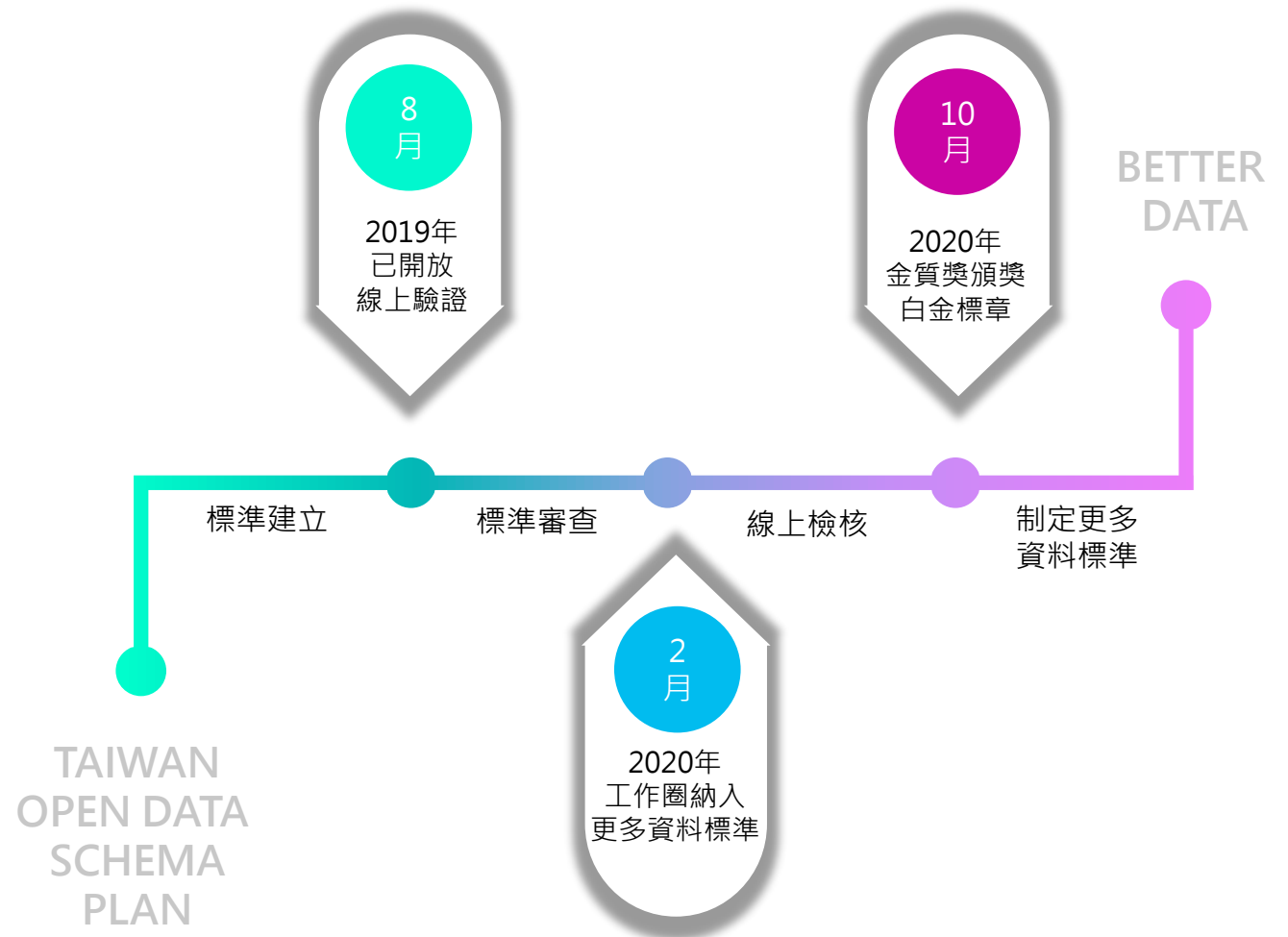

# 政府資料標準平臺教育訓練課程

系統操作前臺跟後台流程

## PART 2

# 政府資料標準平臺網址

新版預計109年3月上線

正式機後臺  
<https://ms.schema.gov.tw>

正式機前臺  
<https://schema.gov.tw>

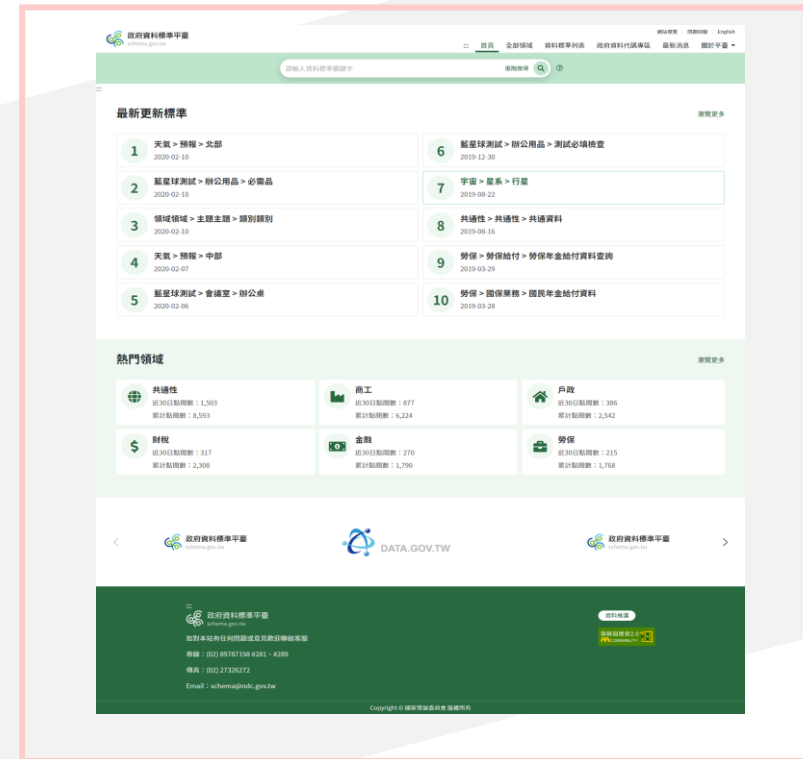

測試機後臺  
<https://ms.schema.nat.gov.tw>

測試機前臺  
<https://schema.nat.gov.tw>

# 課程大綱

1

後臺架構及  
授權與建檔介紹

2

資料提供者  
後臺功能介紹與操作

3

機關管理者  
後臺功能介紹與操作

4

新版政府資料標準平臺  
前臺介紹

# PART 1

## 後臺架構及 授權與建檔介紹

# 系統後臺架構

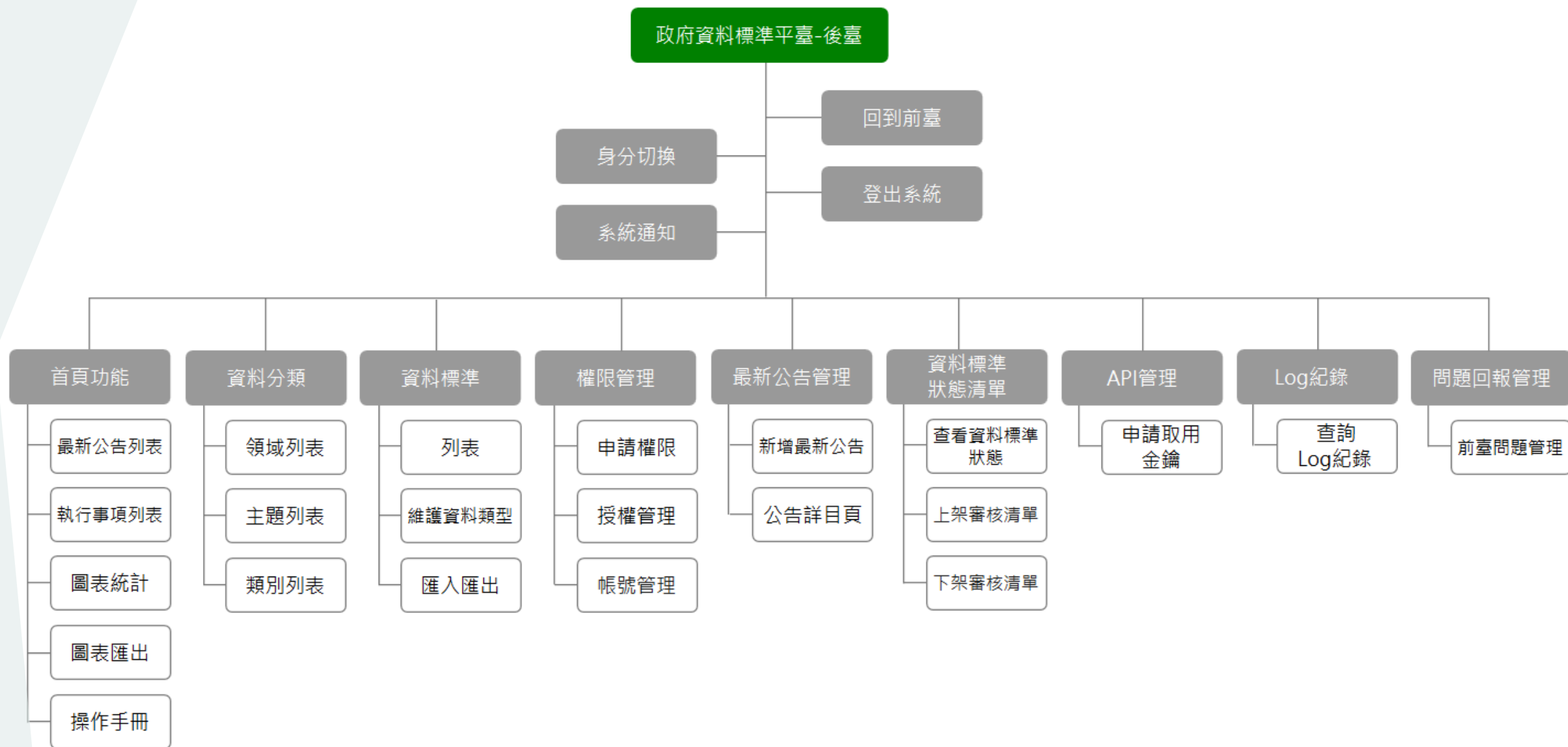

# 後臺功能權限

3種角色(系統管理者、機關管理者、資料提供者)具不同權限

項次	功能選單	系統管理者	機關管理者	資料提供者
A	首頁功能			
A-1	首頁	V	V	V
A-2	執行事項列表	V	V	OV
B	資料分類			
B-1	領域列表	OV	V	V
B-2	主題列表	V	OV	V
B-3	類別列表	V	V	OV
C	資料標準			
C-1	列表	V	V	OV
C-2	維護資料類型	OV	X	X
C-3	匯入匯出	X	X	OV
D	權限管理			
D-1	申請權限	OV	OV	OV
D-2	授權管理	OV	X	X
D-3	帳號管理	OV	OV	X

項次	功能選單	系統管理者	機關管理者	資料提供者
E	最新公告管理			
E-1	最新公告列表	OV	V	V
E-2	公告詳目頁	OV	V	V
F	資料標準狀態清單			
F-1	查看資料標準狀態	V	V	V
F-2	上架審核清單	OV	OV	X
F-3	下架審核清單	OV	X	X
G	API管理			
G-1	申請取用金鑰	O	O	O
H	Log紀錄			
H-1	查詢Log紀錄	V	V	V
I	問題回報管理			
I-1	前臺問題管理	OV	X	X
J	個人工具列			
J-1	身分切換	OV	OV	OV
J-2	系統通知	V	V	V
J-3	回到前臺	OV	OV	OV
J-4	登出系統	OV	OV	OV

角色權限 O可操作、V可檢視、X不可用

# 授權流程(1/2) 由系統管理者授權人員成為機關管理者

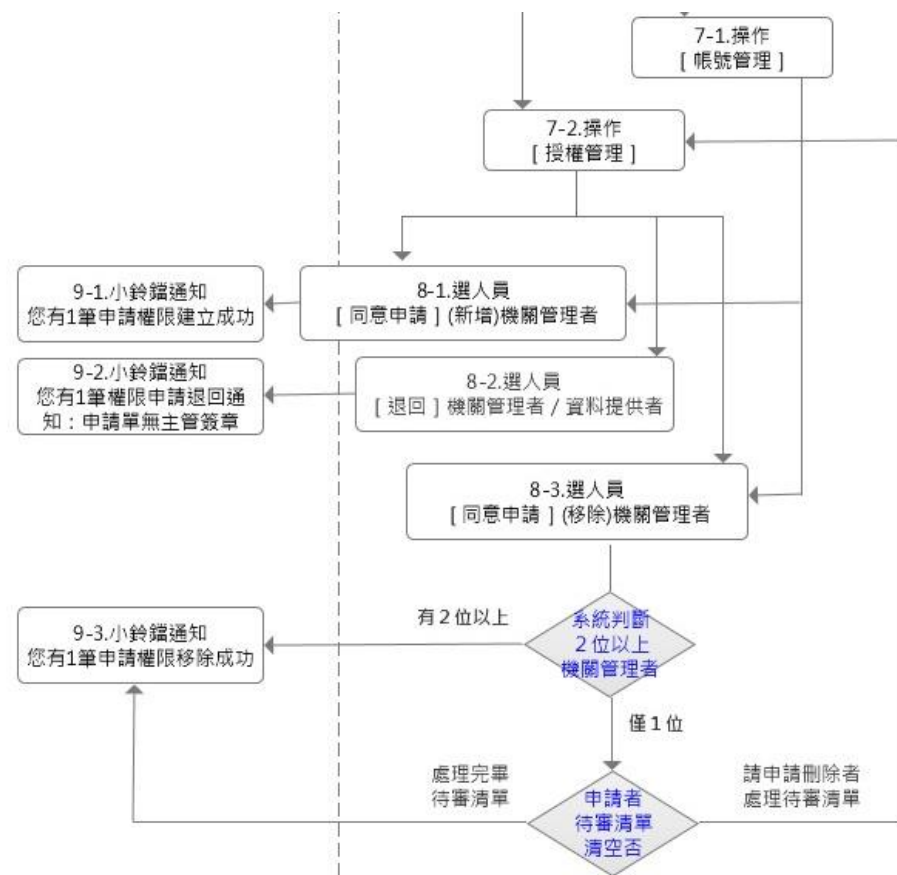
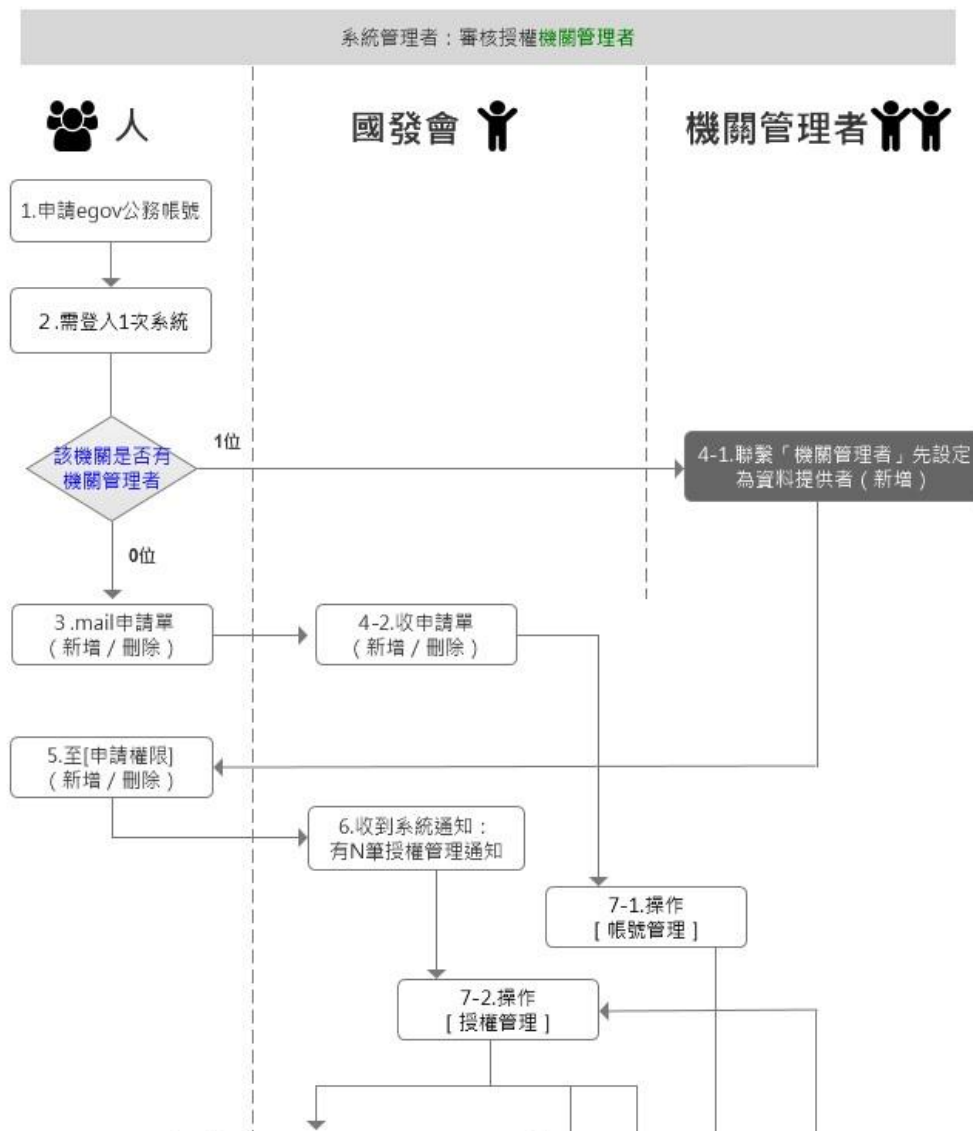

# 授權流程(2/2)

由機關管理者指派人員成為資料提供者

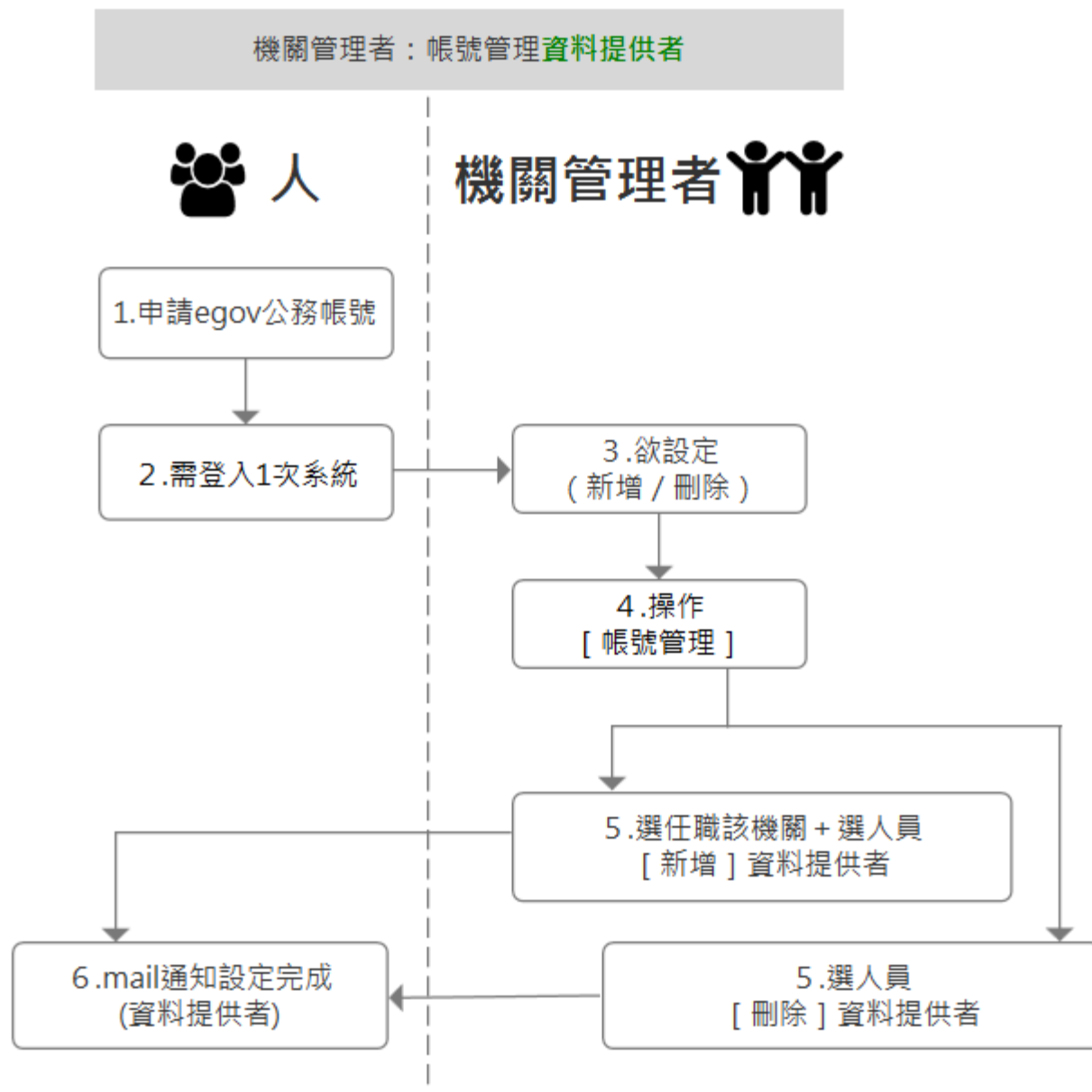

# 建檔流程

由資料提供者建立資料標準，遞交機關管理者審查、系統管理者上架

## 權限建立新列表

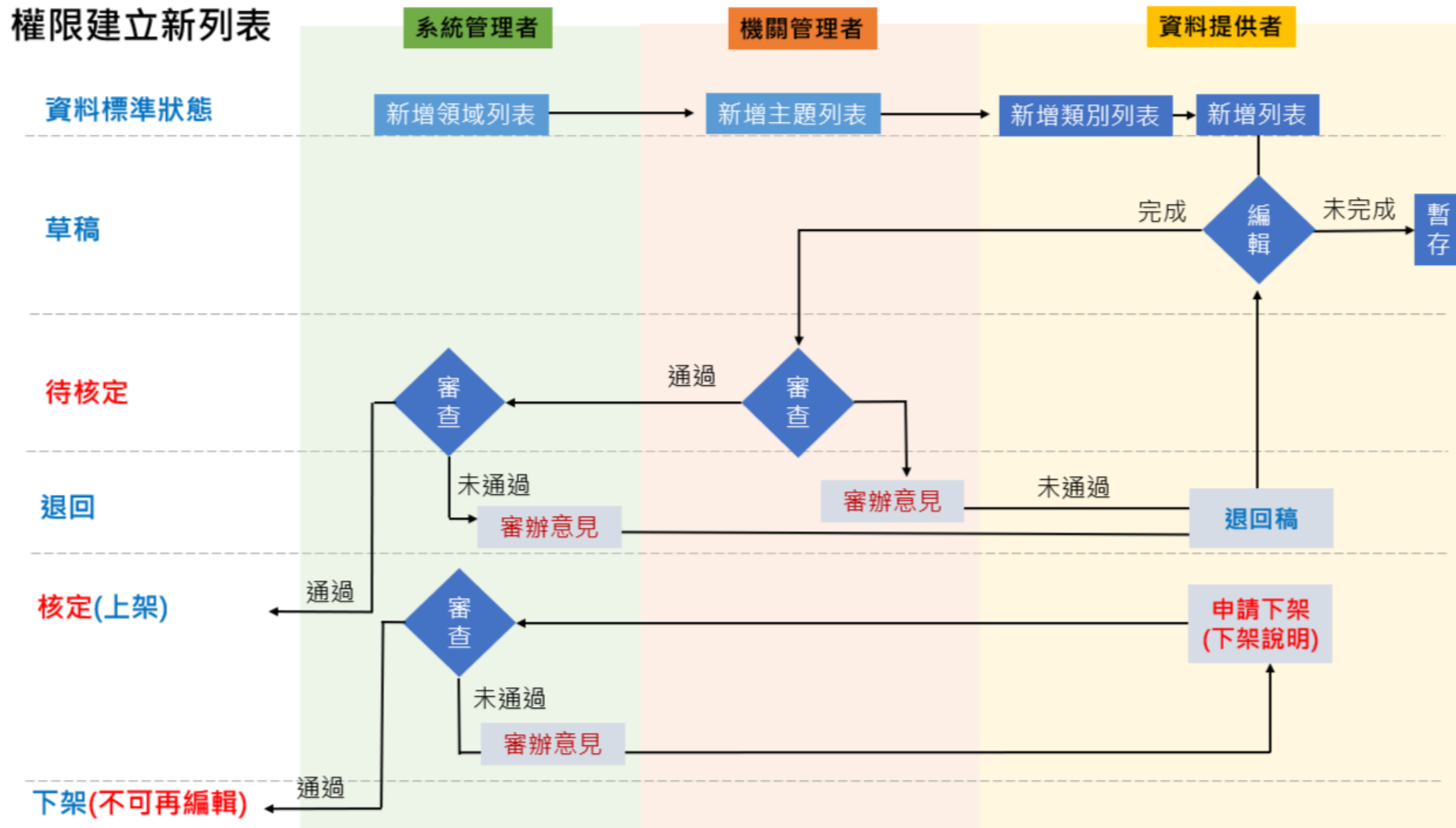

# 登入系統預備

## 課堂小提醒1：無公務帳號者

平臺使用需有「我的E政府」公務帳號，本教育訓練說明後臺登入方式及角色授權關係

1. 請尚未申請者請至<https://www.gov.tw/> 點選右上方『加入會員』進行申請
2. 實機操作時，若參訓人員仍無個人公務帳號，提供測試帳號(具國發會機關管理者、資料提供者權限)試用

序號	測試帳號	測試密碼
1	itsour	schema123
2	lizyan	schema123
3	bprock	schema123
4	elizabeth285	schema123
5	blue1ue	schema123

# 登入系統預備

## 課堂小提醒2：有公務帳號者

成為資料提供者需由機關管理者授權；成為機關管理者則需提交申請單由系統管理者指派

1. 若該機關管理者有參訓，請由其設定人員為資料提供者
2. 若該機關管理者未參訓，會先以系統管理者權限，先設定人員為該機關之資料提供者、機關管理者角色，課後再予以刪除
3. 請參訓人員受訓後回去依授權流程申請角色權限

## 政府資料標準平臺機關管理者申請表

### 申請須知：

1. 申請機關管理者需先申請「我的E政府」公務帳號，尚未申請者請至<https://www.gov.tw/>點選右上方「加入會員」進行申請（[申請說明網頁](#)）。
2. 機關管理者權限包含授權資料提供者、處理機關資料標準審核、新增資料標準主題列表作業。
3. 申請程序：  
步驟1. 申請人不具平臺權限，請填妥掃描本文件寄至客服信箱schema@ndc.gov.tw。  
步驟2. 申請人已具平臺權限，則至本平臺權限管理>申請權限頁面填妥資料，掃描上傳本文件。  
步驟3. 申請表資料檢查無誤後，由系統管理者設定權限，並E-mail通知申請者。

申請日期： 年 月 日

申請人資訊			
申請機關		單位名稱	
申請人姓名		申請人職稱	
公務電話			
公務信箱			
申請人公務帳號			
申請類型	<input type="checkbox"/> 機關管理者權限建立 <input type="checkbox"/> 機關管理者權限刪除		
申請機關主管簽章			

# 系統登入

## 步驟1：需先註冊申請「我的E政府」公務帳號

109年元旦新制、台灣燈會、元宵節、口罩、武漢肺炎、擴大國旅秋冬遊、夜市抵用券

推薦服務

109年延長2至3歲托育補助 | 讓照顧不中斷、幸福更加碼！

### 熱門服務 Popular Services

#### 休閒旅遊

臺灣登山申請一站式服務網  
內政部營建署

#### 就醫

全民健康保險異動申請  
澎湖縣政府

#### 求學及進修

澎湖縣政府辦理各項研習活動線上  
報名程序(數位化)  
澎湖縣政府

#### 休閒旅遊

電子書國際標準書號(ISBN)申辦  
國家圖書館

#### 休閒旅遊

澎湖生活博物館預約導覽申請表  
澎湖縣政府

#### 求學及進修

國家圖書館閱覽證申辦服務  
國家圖書館

#### 休閒旅遊

澎湖生活博物館團體預約導覽申請  
表  
澎湖縣政府

#### 公共資訊

菸酒進口業許可執照核(補)發線上  
申請  
財政部國庫署

#### 公共資訊

進口酒類查驗線上申請  
財政部國庫署

更多熱門服務

# 系統登入

## 步驟2：以公務帳號、密碼進行登入

我的e政府 [會員登入](#) [加入會員](#)

### 會員帳號管理功能強化 忘記密碼不煩惱

- 以自然人憑證 啟用帳號**  
帳號未啟用或被鎖定？使用個人之自然人憑證，即可啟用帳號。  
(詳細說明請點選此處)
- 以密碼提示問題 重設密碼**  
設定密碼提示問題後，忘記密碼時正確回答預設答案，即可重設密碼。  
(詳細說明請點選此處)
- 以自然人憑證 重設密碼**  
忘記密碼時，使用個人之自然人憑證，即可重設密碼。  
(詳細說明請點選此處)

### e政府服務平台公告

- 電子化政府服務平臺將於108年12月26日下午4點至下午8點之間，進行主機維護作業，期間系統可正常登入但可能會發生短暫服務中斷的情況，造成不便，敬請見諒。
- TOTP軟體式動態密碼驗證功能上線，提供已完成GSP單一登入接軌的機關使用，相關說明請前往 <https://www.gsp.gov.tw/index-download-2.htm> 下載參考，謝謝。
- 依據內政部107年10月26日台內資字第1072302038號函辦理更新安全通道協定，電子化政府服務平臺預定在108年7月29日上午9點改為支援TLS1.2協定服務作業，作業期間及完成後應不影響現有的登入，謝謝。
- 若於安裝HICOS元件/跨平臺網頁元件出現錯誤問題，煩請洽詢使用之各憑證客服單位。自然人憑證客服電話：0800-080-117，工商憑證客服電話：412-1166 (手機請加02)。
- 近期由於【e等公務圈+學習平臺】公務帳號相關問題導致【我的e政府】客服常處於滿線狀態，若滿線時請耐心等待或改使用E-mail至客服信箱：egov@service.gov.tw。
- 貼心小叮嚀：為避免個資外洩，請勿於公共環境透過公眾電腦或以未知的無線上網的方式使用「我的e政府」。

### 帳號登入

帳號：

密碼：

[忘記密碼](#) [忘記帳號](#)

### 憑證登入

請插入您的憑證並輸入PIN

PIN：

初次使用憑證登入，請務必安裝最新版本HICOS元件方能完整支援自然人憑證之讀取及使用，安裝元件與登入問題，請詳見問題或元件測試網頁 [\[協助測試\]](#)

# 系統登入

成功登入：請選擇角色身分，可[身分切換]所具角色權限

政府資料標準平臺--後臺管理系統

Hi 黃雅君.[系統管理者] 身分切換 9 登出 回到前臺

身分切換

系統管理者

機關管理者

資料提供者

首頁功能

- 首頁
- 執行事項列表

資料分類

- 領域列表
- 主題列表
- 類別列表

資料標準

- 列表
- 維護資料類型

權限管理

- 申請權限
- 授權管理
- 帳號管理

最新公告管理

這是測試站！ This is staging

# PART 2

## 資料提供者 後臺功能介紹與操作

# 資料提供者權限

角色權限 O可操作、V可檢視、X不可用

管理資料類別、新增資料標準、可檢視資料標準狀態及資料標準數量統計表及平臺使用統計表、資源下載、線上申請建立機關管理者權限、申請資料標準下架。

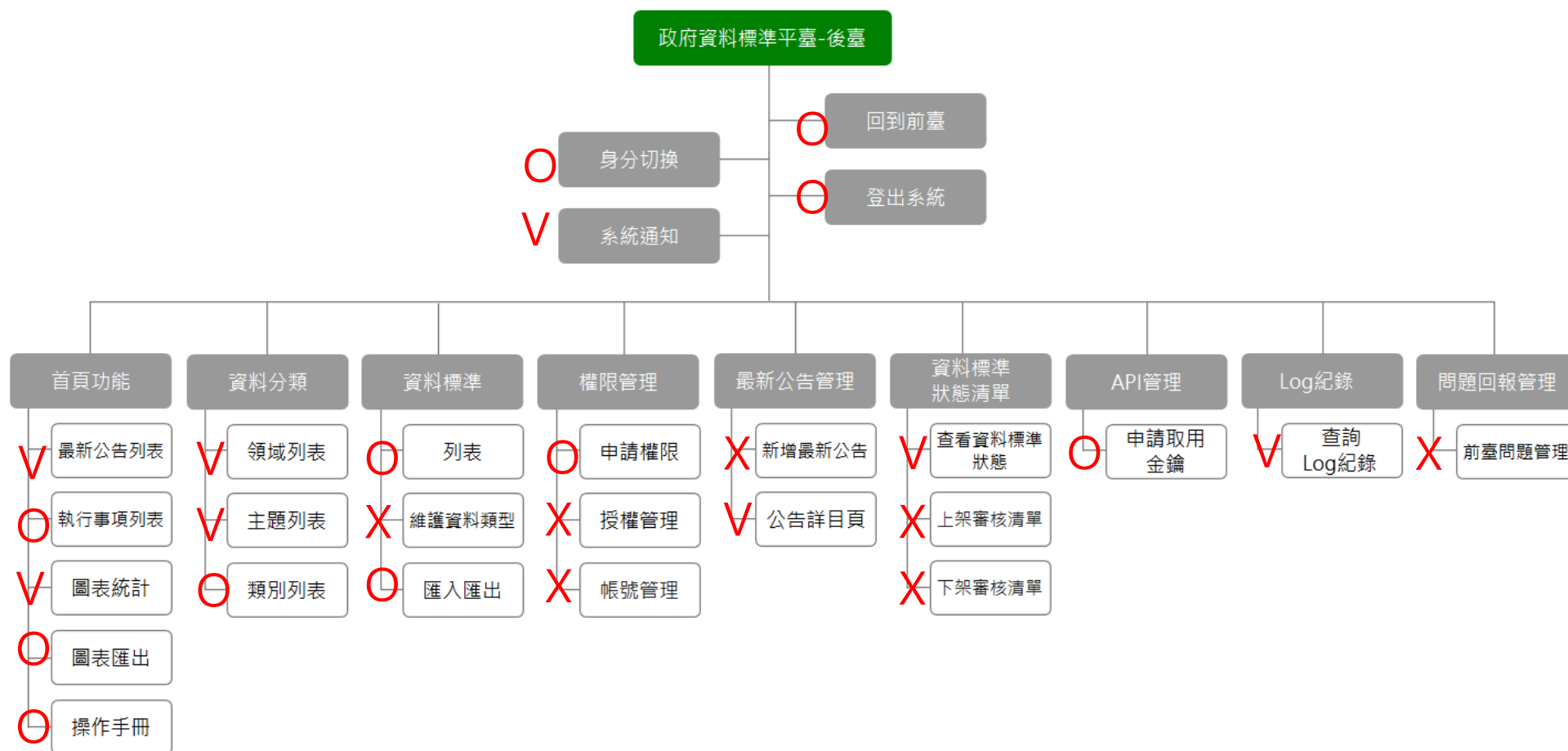

# 系統登入

成功登入：請選擇資料提供者身分，進行功能操作

# 檢視：首頁 > 最新公告列表、領域資料欄位數量統計

可檢視近5筆後臺最新公告、領域資料欄位數量統計

政府資料標準平臺--後臺管理系統 Hi 黃雅君 [資料提供者] 身分切換 登出 回到前臺

首頁功能

- 首頁
- 執行事項列表

資料分類

- 領域列表
- 主題列表
- 類別列表

資料標準

- 列表
- 匯入匯出

權限管理

- 申請權限

最新公告管理

- 最新公告列表

資料標準狀態清單

- 查看資料標準狀態

API管理

- 申請取用金鑰

Log記錄

- Log紀錄

首頁

### 最新公告列表

項次	標題	修改日期
1	<a href="#">103.08.07 提報行政院院會「經貿國是會議」總結報告</a>	2020-01-13 14:56
2	<a href="#">系統功能調整測試</a>	2020-01-07 09:50
3	<a href="#">TIME</a>	2019-12-27 15:09
4	<a href="#">[solved] 行數切換</a>	2019-12-27 14:18
5	<a href="#">[solved] 千字文RD測試</a>	2019-12-27 14:18

### 執行事項

待核定	被核定	被退回	被下架	草稿
2	3	1	3	0

### 領域資料欄位數量統計

商工	190
戶政	37
財稅	34
勞保	33
金融	31
健保	24

more...

這是測試站！ This is staging

# 檢視：首頁 > 前臺訪客統計、後臺使用者統計、資源下載

前臺訪客統計：顯示當月前3名瀏覽頁面，和總累積次數

後臺使用者統計：顯示當月近5位使用者登入資訊，和總累積次數

政府資料標準平臺--後臺管理系統 Hi 黃雅君.[資料提供者] 身分切換 登出 回到前臺

首頁功能

- 首頁
- 執行事項列表

資料分類

- 領域列表
- 主題列表
- 類別列表

資料標準

- 列表
- 匯入匯出

權限管理

- 申請權限

最新公告管理

- 最新公告列表

資料標準狀態清單

- 查看資料標準狀態

### 前臺訪客累積

2020/02/01-2020/02/19		
項次	當月前三名瀏覽網頁	瀏覽次數
1	政府資料標準平臺 - 首頁 領域	2017
2	政府資料標準平臺 - 資料標準內容 共通性 > 共通性 > 共通資料	851
3	政府資料標準平臺 - 首頁 領域 / 主題	733
2020/01/01-2020/02/19		
#	前台訪客總累積	16809

### 後臺使用者累積

2020/02/01-2020/02/19				
項次	使用者	單位	權限	登入次數
1	黃*君	國家發展委員會	系統管理者	70
2	許*麟	國家發展委員會	系統管理者	64
3	黃*君	國家發展委員會	資料提供者	45
4	顏*玲	國家發展委員會	系統管理者	39
5	黃*君	國家發展委員會	機關管理者	33
2020/01/01-2020/02/19				
#	後臺使用者總累積次數			866

### 資源下載

操作手冊下載

統計圖片下載

統計圖表匯出 ▼

操作手冊下載

統計圖片下載(領域資料欄位數量統計)

統計圖表匯出(前臺後臺使用統計)

這是測試站！This is staging

33

# 功能1：首頁 > 執行事項列表

點擊首頁執行事項[數字]，即可跳轉至執行事項列表頁

依不同審核狀態(待核定、被核定、被退回、被下架、草稿)，檢視或編輯自己個人建立的資料標準

政府資料標準平臺--後臺管理系統

Hi 黃雅君.[資料提供者] 身分切換 登出 回到前臺

首頁功能

- 首頁
- 執行事項列表

資料分類

- 領域列表
- 主題列表
- 類別列表

資料標準

- 列表
- 匯入匯出

權限管理

- 申請權限

最新公告管理

- 最新公告列表

資料標準狀態清單

## 執行事項

待核定	被核定	被退回	被下架	草稿
1	0	1	3	0

## 領域資料欄位數量統計

商工	190
戶政	37
財稅	34
勞保	33
金融	31
健保	24
公路監理	21
長照	16
共通性	16

這是測試站！This is staging

# 功能1：首頁 > 執行事項列表 > 編輯或下架

專屬個人權限，同機關之其他資料提供者不可編輯他人資料

政府資料標準平臺--後臺管理系統

Hi 黃雅君 [資料提供者] 身分切換 登出 回到前臺

首頁 > 執行事項列表

執行事項列表

關鍵字  狀態

項次	類別	資料中文名稱	部會/機關單位	狀態	操作
1	辦公桌	大桌	行政院 > 國家發展委員會	待核定	<input type="button" value="檢視"/>
2	聲音測試	音樂	行政院 > 國家發展委員會	待核定	<input type="button" value="檢視"/>
3	聲音測試	音樂	行政院 > 國家發展委員會	被核定	<input type="button" value="檢視"/>
4	資料測試	回音	行政院 > 國家發展委員會	被核定	<input type="button" value="檢視"/> <input type="button" value="編輯"/> <input type="button" value="下架"/>
5	聲音測試	回音	行政院 > 國家發展委員會	被核定	<input type="button" value="檢視"/> <input type="button" value="編輯"/> <input type="button" value="下架"/>
6	共通資料	國民身分證統一編號	行政院 > 國家發展委員會	被下架	<input type="button" value="檢視"/>
7	共通資料	機關代碼1	行政院 > 國家發展委員會	被下架	<input type="button" value="檢視"/>
8	行星	951	行政院 > 國家發展委員會	被退回	<input type="button" value="檢視"/> <input type="button" value="編輯"/>
9	行星	中秋節	行政院 > 國家發展委員會	被下架	<input type="button" value="檢視"/>

請選擇  
請選擇  
草稿  
待核定  
被核定  
被退回  
被下架

檢視  
檢視  
檢視 編輯 下架  
檢視 編輯 下架  
檢視  
檢視  
檢視 編輯  
檢視

這是測試站！This is staging

1. 可[檢視]：全部狀態
2. 可[編輯]：狀態為被核定、退回、草稿
3. 可[下架]：狀態為被核定

# 功能2-1：資料分類 > 類別列表頁 > 新增

按[新增]，進行建立一項新類別名稱

政府資料標準平臺--後臺管理系統 Hi 黃雅君 [資料提供者] 身分切換 登出 回到首頁

資料分類 > 類別列表頁

類別列表頁

關鍵字  部會/機關單位

日期(起)  日期(迄)

[查詢](#) [新增](#)

類別	英文名稱	部會/機關單位	修改日期	
共通資料	Common Data	行政院 > 國家發展委員會	2019-08-16 09:56	<a href="#">編輯</a>
行星	Planet	行政院 > 國家發展委員會	2019-08-22 11:25	<a href="#">編輯</a>
1234	ABCDE	行政院 > 國家發展委員會	2020-02-10 12:01	<a href="#">編輯</a>
類別類別	Category	行政院 > 國家發展委員會	2020-02-10 12:02	<a href="#">編輯</a>
必需品	necessity	行政院 > 國家發展委員會	2020-02-10 12:02	<a href="#">編輯</a>
測試必填檢查	check	行政院 > 國家發展委員會	2020-02-12 10:05	<a href="#">編輯</a>
聲音測試	soundcheck	行政院 > 國家發展委員會	2019-12-30 14:14	<a href="#">編輯</a>
辦公桌	Desks	行政院 > 國家發展委員會	2020-02-06 19:06	<a href="#">編輯</a>
資料測試	TEST	行政院 > 國家發展委員會	2020-01-31 15:46	<a href="#">編輯</a>
北部	North	行政院 > 國家發展委員會	2020-02-10 12:02	<a href="#">編輯</a>

第一頁 上一頁 1 2 下一頁 最後頁

這是測試站！This is staging

# 功能2-1：資料分類 > 類別列表頁 > 新增

只能建立自己機關單位既有主題中，自己機關單位欲使用之新類別

政府資料標準平臺--後臺管理系統 Hi 黃雅君.[資料提供者] 身分切換 🔔 登出 回到首頁

資料分類 > 類別列表 > 新增分類

新增分類

類別

類別	英文名稱	部會/機關單位	新增時間
共通資料	Common Data	行政院 > 國家發展委員會	2019-08-16 09:56
行星	Planet	行政院 > 國家發展委員會	2019-08-22 11:25
1234	ABCDE	行政院 > 國家發展委員會	2020-02-10 12:01
類別類別	Category	行政院 > 國家發展委員會	2020-02-10 12:02
必需品	necessity	行政院 > 國家發展委員會	2020-02-10 12:02
測試必填檢查	check	行政院 > 國家發展委員會	2020-02-12 10:05
聲音測試	soundcheck	行政院 > 國家發展委員會	2019-12-30 14:14
辦公桌	Desks	行政院 > 國家發展委員會	2020-02-06 19:06
資料測試	TEST	行政院 > 國家發展委員會	2020-01-31 15:46
北部	North	行政院 > 國家發展委員會	2020-02-10 12:02

第一頁 上一頁 1 2 下一頁 最後頁

這是測試站！This is staging

## 功能2-2：資料分類 > 類別列表頁 > 編輯

按下[編輯]原有類別之名稱，只能編輯自己機關單位建立的類別資料

政府資料標準平臺--後臺管理系統 Hi 黃雅君 [資料提供者] 身分切換 登出 回到首頁

資料分類 > 類別列表頁

類別列表頁

關鍵字  部會/機關單位

日期(起)  日期(迄)

[查詢](#) [新增](#)

類別	英文名稱	部會/機關單位	修改日期	
共通資料	Common Data	行政院 > 國家發展委員會	2019-08-16 09:56	<a href="#">編輯</a>
行星	Planet	行政院 > 國家發展委員會	2019-08-22 11:25	<a href="#">編輯</a>
1234	ABCDE	行政院 > 國家發展委員會	2020-02-10 12:01	<a href="#">編輯</a>
類別類別	Category	行政院 > 國家發展委員會	2020-02-10 12:02	<a href="#">編輯</a>
必需品	necessity	行政院 > 國家發展委員會	2020-02-10 12:02	<a href="#">編輯</a>
測試必填檢查	check	行政院 > 國家發展委員會	2020-02-12 10:05	<a href="#">編輯</a>
聲音測試	soundcheck	行政院 > 國家發展委員會	2019-12-30 14:14	<a href="#">編輯</a>
辦公桌	Desks	行政院 > 國家發展委員會	2020-02-06 19:06	<a href="#">編輯</a>
資料測試	TEST	行政院 > 國家發展委員會	2020-01-31 15:46	<a href="#">編輯</a>
北部	North	行政院 > 國家發展委員會	2020-02-10 12:02	<a href="#">編輯</a>

第一頁 上一頁 1 2 下一頁 最後頁

這是測試站！This is staging

## 功能2-2：資料分類 > 類別列表頁 > 編輯

編輯原有類別之名稱，編輯後按下[修改]即完成修改

政府資料標準平臺--後臺管理系統

Hi 黃雅君 [資料提供者] 身分切換 登出 回到首頁

首頁功能

- 首頁
- 執行事項列表

資料分類

- 領域列表
- 主題列表
- 類別列表

資料標準

- 列表
- 匯入匯出

權限管理

- 申請權限

最新公告管理

- 最新公告列表

資料標準狀態清單

- 查看資料標準狀態

API管理

- 申請取用金鑰

Log紀錄

- Log紀錄

資料分類 > 類別列表 > 修改分類

修改分類

類別

共通性

共通性

共通資料

Common Data

修改

這是測試站！This is staging

# 功能3-1：資料標準 > 列表頁 > 新增

按[新增]，進行建立一筆新資料標準

政府資料標準平臺-後臺管理系統 Hi 黃雅君 [資料提供者] 身分切換 登出 回到首頁

資料標準 > 列表頁

列表頁

UID  領域

主題  類別

資料中文名稱  資料英文名稱

審核狀態  部會/機關單位

UID	領域	主題	類別	資料中文名稱	資料英文名稱	版號	審核狀態	部會/機關單位	操作
20020043	藍星球測試	辦公用品	測試必填檢查	黑西蕊	heySIRI	V	被退回	行政院 > 國家發展委員會	<input type="button" value="檢視"/> <input type="button" value="編輯"/>
19120031	領域領域	主題主題	類別類別	我的投票意志	myvote	V	被退回	行政院 > 國家發展委員會	<input type="button" value="檢視"/> <input type="button" value="編輯"/>
20010012	藍星球測試	會議室	辦公桌	大桌	Large Table	V	待核定	行政院 > 國家發展委員會	<input type="button" value="檢視"/>
20020034	藍星球測試	辦公用品	聲音測試	音樂	music	V	待核定	行政院 > 國家發展委員會	<input type="button" value="檢視"/>
20020034	天氣	預報	北部	桃園	Taoyuan	V	待核定	行政院 > 國家發展委員會	<input type="button" value="檢視"/>
19120056	藍星球測試	辦公用品	必需品	鋼珠筆	RollerTipPen	V	待核定	行政院 > 國家發展委員會	<input type="button" value="檢視"/>
20020034	藍星球測試	辦公用品	聲音測試	音樂	music	V	已核定	行政院 > 國家發展委員會	<input type="button" value="檢視"/> <input type="button" value="編輯"/>
20020025	共通性	共通性	資料測試	回音	echo	V	已核定	行政院 > 國家發展委員會	<input type="button" value="檢視"/> <input type="button" value="編輯"/> <input type="button" value="下架"/>
20020018	藍星球測試	辦公用品	聲音測試	回音	echo	V	已核定	行政院 > 國家發展委員會	<input type="button" value="檢視"/> <input type="button" value="編輯"/> <input type="button" value="下架"/>
20020001	天氣	預報	北部	大臺北都會區	Greater Taipei Metropolitan Area	V	下架	行政院 > 國家發展委員會	<input type="button" value="檢視"/> <input type="button" value="編輯"/>

這是測試站！ This is staging

# 功能3-1：資料標準 > 列表頁 > 新增 > 新增資料屬性

建立一筆新資料標準，必填領域、主題、類別、中文名稱、英文名稱、說明、資料型別

政府資料標準平臺-後臺管理系統 Hi 黃雅君 [資料提供者] 身分切換 登出 回到首頁

資料標準 > 新增資料屬性 返回列表

**\*領域** 請選擇 **\*主題** 請選擇

**\*類別**

**\*資料中文名稱** **\*資料英文名稱**

**\*說明**

參照引用 請選擇參照引用領域 請選擇參照引用欄位

**\*資料型別** 請選擇 版號 0

值域

提供單位 提供部會 國家發展委員會

附註

+ 附件連結1 請輸入檔案欲顯示的名稱 請選擇檔案上傳或直接輸入檔案連結之完整網址 選擇檔案 未選擇任何檔案

保存草稿 申請上架

這是測試站! This is staging

# 功能3-1：資料標準 > 列表頁 > 新增 > 新增資料屬性

使用參照引用功能，選擇另一領域下之領域/主題/類別/欄位，會鎖定編輯並自動帶入「型別」、「值域」、「附註」

政府資料標準平臺--後臺管理系統 Hi 黃雅君[資料提供者] 身分切換 登出 回到首頁

首頁功能

- 首頁
- 執行事項列表

資料分類

- 領域列表
- 主題列表
- 類別列表

資料標準

- 列表
- 匯入匯出

權限管理

- 申請權限

最新公告管理

- 最新公告列表

資料標準狀態清單

- 查看資料標準狀態

API管理

- 申請取用金鑰

Log紀錄

- Log紀錄

資料標準 > 新增資料屬性

新增資料屬性 返回列表

\*領域: 天氣 \*主題: 預報

\*類別: 北部

\*資料中文名稱: 預報日期 \*資料英文名稱: Forecast date

\*說明: 動態氣象預報

參照引用: 共通性 共通性/共通性/共通資料/時間

\*資料型別: 時間 版號: 0

值域: [00-24][00-60][00-60]

提供單位: 提供部會: 國家發展委員會

附註: 引用共通性/共通性/共通資料/時間 之欄位

+ 附件連結1 請輸入檔案欲顯示的名稱 請選擇檔案上傳或直接輸入檔案連結之完整網址 選擇檔案 未選擇任何檔案

保存草稿 申請上架

這是測試站! This is staging

# 功能3-1：資料標準 > 列表頁 > 新增 > 新增資料屬性

版號、提供單位、提供部會為系統自動帶入該帳號所屬機關部會

政府資料標準平臺--後臺管理系統

Hi 黃雅君 [資料提供者] 身分切換 登出 回到前畫

首頁功能

- 首頁
- 執行事項列表

資料分類

- 領域列表
- 主題列表
- 類別列表

資料標準

- 列表
- 匯入匯出

權限管理

- 申請權限

最新公告管理

- 最新公告列表

資料標準狀態清單

- 查看資料標準狀態

API管理

- 申請取用金鑰

Log紀錄

- Log紀錄

資料標準 > 新增資料屬性

新增資料屬性 [返回列表](#)

\*領域: 天氣 \*主題: 預報

\*類別: 北部

\*資料中文名稱: 預報日期 \*資料英文名稱: Forecast date

\*說明: 動態氣象預報

參照引用: 共通性 共通性/共通性/共通資料/時間

\*資料型別: 時間 版號: 0

值域: [00-24][00-60][00-60]

提供單位: 提供部會: 國家發展委員會

附註: 引用共通性/共通性/共通資料/時間 之欄位

+ 附件連結1 請輸入檔案欲顯示的名稱 請選擇檔案上傳或直接輸入檔案連結之完整網址 選擇檔案 未選擇任何檔案

保存草稿 申請上架

這是測試站! This is staging

# 功能3-1：資料標準 > 列表頁 > 新增 > 新增資料屬性

增加附件連結功能 (1)輸入檔案連結網址 (2)或選擇檔案上傳 (3) 輸入檔案欲顯示名稱 (4)[+]最多5個附件

政府資料標準平臺--後臺管理系統 Hi 黃雅君 [資料提供者] 身分切換 登出 回到首頁

資料標準 > 新增資料屬性 返回列表

新增資料屬性

*領域	天氣	*主題	預報
*類別	北部		
*資料中文名稱	預報日期	*資料英文名稱	Forecast date
*說明	動態氣象預報		
參照引用	共通性	共通性/共通性/共通資料/日期	
*資料型別	日期	版號	0
值域	[0000-9999][01-12][01-31]		
提供單位		提供部會	國家發展委員會
附註	引用共通性/共通性/共通資料/日期 之欄位		

+ 附件連結1 日期代碼 https://ms.schema.nat.gov.tw/upload/blueplanet1/F12-HTML\_20200219175533.txt 選擇檔案 F12-HTML.txt

暫存草稿 申請上架

這是測試站！ This is staging

# 功能3-1：資料標準 > 列表頁 > 新增 > 新增資料屬性

[暫存草稿]將此新增頁儲存成為草稿；[申請上架]將此新增頁儲存後送審給機關管理者審核

政府資料標準平臺--後臺管理系統 Hi 黃雅君 [資料提供者] 身分切換 登出 回到首頁

資料標準 > 新增資料屬性

新增資料屬性 返回列表

*領域	天氣	*主題	預報
*類別	北部		
*資料中文名稱	預報日期	*資料英文名稱	Forecast date
*說明	動態氣象預報		
參照引用	共通性	共通性/共通性/共通資料/日期	
*資料型別	日期	版號	0
值域	[0000-9999][01-12][01-31]		
提供單位		提供部會	國家發展委員會
附註	引用共通性/共通性/共通資料/日期 之欄位		

+ 附件連結1 日期代碼  選擇檔案 F12-HTML.txt

暫存草稿 申請上架

這是測試站！ This is staging

# 功能3-2：資料標準 > 列表頁 > 編輯

可[編輯]：狀態為被核定、退回、草稿之資料標準，進行編輯資料標準內容

政府資料標準平臺-後臺管理系統 Hi 黃雅琪 [資料提供者] 身分切換 登出 回到首頁

資料標準 > 列表頁

列表頁

UID:  領域:  請選擇  
 主題:  請選擇 類別:  請選擇  
 資料中文名稱:  資料英文名稱:   
 審核狀態:  請選擇 部會/機關單位:

UID	領域	主題	類別	資料中文名稱	資料英文名稱	版號	審核狀態	部會/機關單位	操作
20020043	藍星球測試	辦公用品	測試必填檢查	黑西蕊	heySIRI	V	被退回	行政院 > 國家發展委員會	<input type="button" value="檢視"/> <input type="button" value="編輯"/>
19120031	領域領域	主題主題	類別類別	我的投票意志	myvote	V	被退回	行政院 > 國家發展委員會	<input type="button" value="檢視"/> <input type="button" value="編輯"/>
20010012	藍星球測試	會議室	辦公桌	大桌	Large Table	V	待核定	行政院 > 國家發展委員會	<input type="button" value="檢視"/>
20020034	藍星球測試	辦公用品	聲音測試	音樂	music	V	待核定	行政院 > 國家發展委員會	<input type="button" value="檢視"/>
20020034	天氣	預報	北部	桃園	Taoyuan	V	待核定	行政院 > 國家發展委員會	<input type="button" value="檢視"/>
19120056	藍星球測試	辦公用品	必需品	鋼珠筆	RollerTipPen	V	待核定	行政院 > 國家發展委員會	<input type="button" value="檢視"/>
20020034	藍星球測試	辦公用品	聲音測試	音樂	music	V	已核定	行政院 > 國家發展委員會	<input type="button" value="檢視"/> <input type="button" value="編輯"/>
20020025	共通性	共通性	資料測試	回音	echo	V	已核定	行政院 > 國家發展委員會	<input type="button" value="檢視"/> <input type="button" value="編輯"/> <input type="button" value="下架"/>
20020018	藍星球測試	辦公用品	聲音測試	回音	echo	V	已核定	行政院 > 國家發展委員會	<input type="button" value="檢視"/> <input type="button" value="編輯"/> <input type="button" value="下架"/>
20020001	天氣	預報	北部	大臺北都會區	Greater Taipei Metropolitan Area	V	下架	行政院 > 國家發展委員會	<input type="button" value="檢視"/> <input type="button" value="編輯"/>

第一頁 上一頁 1 2 3 下一頁 最後頁

這是測試站！ This is staging

# 功能3-3：資料標準 > 列表頁 > 下架

可[ 下架 ]：狀態為被核定之資料標準，申請將該資料標準至前臺永久下架，下架後只能於後臺被查詢檢視

政府資料標準平臺-後臺管理系統 Hi 黃雅琪 [資料提供者] 身分切換 登出 回到前臺

資料標準 > 列表頁

列表頁

UID  領域

主題  類別

資料中文名稱  資料英文名稱

審核狀態  部會/機關單位

UID	領域	主題	類別	資料中文名稱	資料英文名稱	版號	審核狀態	部會/機關單位	操作
20020043	藍星球測試	辦公用品	測試必填檢查	黑西蕊	heySIRI	V	被退回	行政院 > 國家發展委員會	<input type="button" value="檢視"/> <input type="button" value="編輯"/>
19120031	領域領域	主題主題	類別類別	我的投票意志	myvote	V	被退回	行政院 > 國家發展委員會	<input type="button" value="檢視"/> <input type="button" value="編輯"/>
20010012	藍星球測試	會議室	辦公桌	大桌	Large Table	V	待核定	行政院 > 國家發展委員會	<input type="button" value="檢視"/>
20020034	藍星球測試	辦公用品	聲音測試	音樂	music	V	待核定	行政院 > 國家發展委員會	<input type="button" value="檢視"/>
20020034	天氣	預報	北部	桃園	Taoyuan	V	待核定	行政院 > 國家發展委員會	<input type="button" value="檢視"/>
19120056	藍星球測試	辦公用品	必需品	鋼珠筆	RollerTipPen	V	待核定	行政院 > 國家發展委員會	<input type="button" value="檢視"/>
20020034	藍星球測試	辦公用品	聲音測試	音樂	music	V	已核定	行政院 > 國家發展委員會	<input type="button" value="檢視"/> <input type="button" value="編輯"/>
20020025	共通性	共通性	資料測試	回音	echo	V	已核定	行政院 > 國家發展委員會	<input type="button" value="檢視"/> <input type="button" value="編輯"/> <input type="button" value="下架"/>
20020018	藍星球測試	辦公用品	聲音測試	回音	echo	V	已核定	行政院 > 國家發展委員會	<input type="button" value="檢視"/> <input type="button" value="編輯"/> <input type="button" value="下架"/>
20020001	天氣	預報	北部	大臺北都會區	Greater Taipei Metropolitan Area	V	下架	行政院 > 國家發展委員會	<input type="button" value="檢視"/> <input type="button" value="編輯"/>

第一頁 上一頁 1 2 3 下一頁 最後頁

這是測試站！ This is staging

# 功能3-3：資料標準 > 列表頁 > 下架

必填寫資料下架說明，[申請下架]將此資料標準下架頁儲存後送審給系統管理者審核

政府資料標準平臺-後臺管理系統 Hi 黃雅君 [資料提供者] 身分切換 登出 回到首頁

首頁功能

- 首頁
- 執行事項列表

資料分類

- 領域列表
- 主題列表
- 類別列表

資料構造

- 列表
- 匯入匯出

權限管理

- 申請權限

最新公告管理

- 最新公告列表

資料標準狀態清單

- 查看資料標準狀態

API管理

- 申請取用金鑰

Log紀錄

- Log紀錄

申請下架 歷史紀錄 返回列表

資料下架說明

**申請下架**

領域	<input type="text" value="共通性"/>	主題	<input type="text" value="共通性"/>
類別	<input type="text" value="資料測試"/>		
資料中文名稱	<input type="text" value="回音"/>	資料英文名稱	<input type="text" value="echo"/>
說明	<input type="text" value="測試 上架申請被退回"/>		
參照引用	<input type="text" value="共通性"/>	<input type="text" value="地址-村里"/>	
資料型別	<input type="text" value="字串"/>	版號	<input type="text" value="0"/>
值域	<input type="text"/>		
提供單位	<input type="text" value="行政院 &gt; 國家發展委員會"/>	提供部會	<input type="text" value="國家發展委員會"/>
附註	<input type="text" value="引用共通性/共通性/共通資料/地址-村里 之欄位"/>		

這是測試站! This is staging

# 功能3-3：資料標準 > 列表頁 > 下架

若系統管理者審查退回，將顯示於上方欄位，則需再次填寫資料下架說明及重新[申請下架]

政府資料標準平臺—後臺管理系統

Hi 黃雅君 [資料提供者] 身分切換 登出 回到首頁

資料標準 > 申請下架

申請下架 [歷史紀錄](#) [返回列表](#)

審查退回意見 測試退回

資料下架說明 測試下架

申請下架

領域 藍星球測試 主題 辦公用品

類別 聲音測試

資料中文名稱 音樂 資料英文名稱 music

說明 789

參照引用 藍星球測試 回音

資料型別 字串 版號 0

值域

提供單位 行政院 > 國家發展委員會 提供部會 國家發展委員會

附註 引用藍星球測試/辦公用品/聲音測試/回音之欄位

這是測試站! This is staging

## 功能3-3：資料標準 > 列表頁 > 下架

下架限制：當該欄位要申請下架，須先解除被各機關參照引用之狀態

例如：原本共通資料標準性別[1,2]預備申請下架，且其他資料標準已引用此欄位

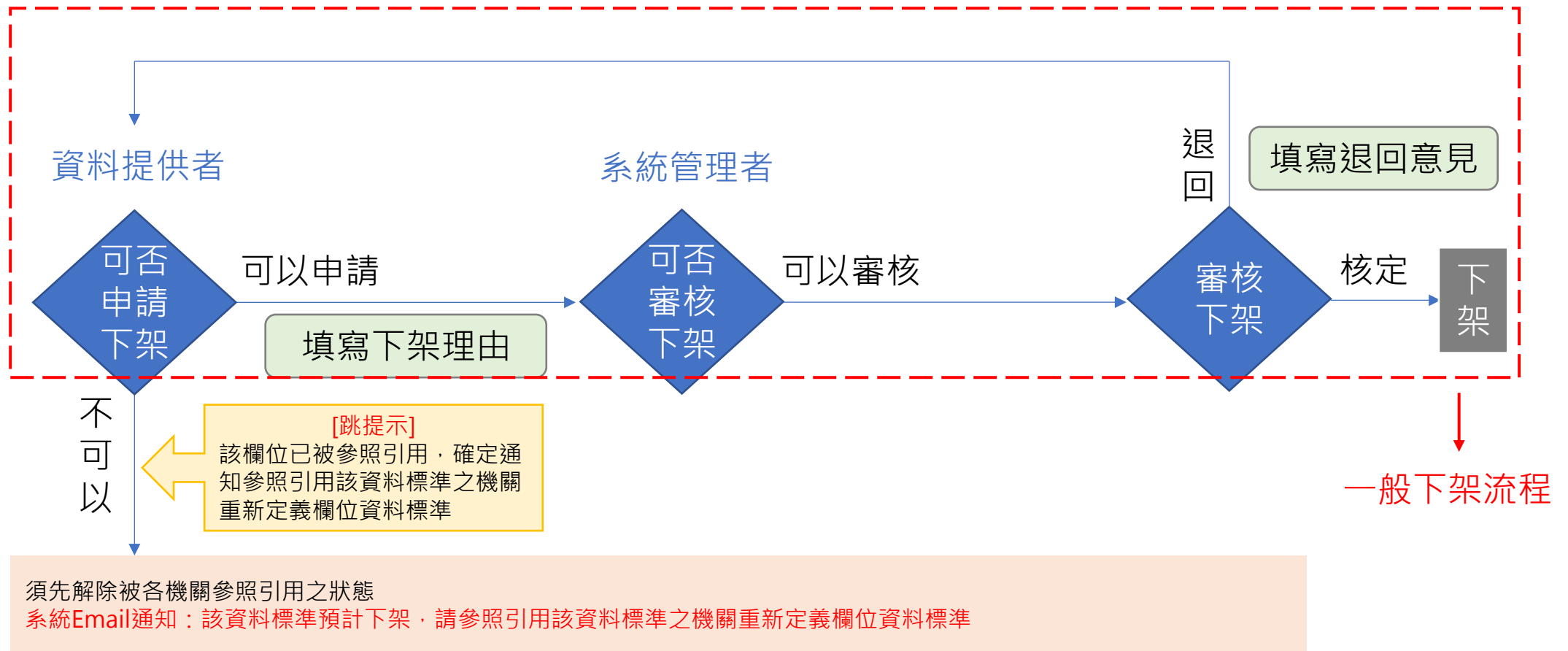

當所有機關都移除參照引用，則可依一般下架流程，重新由資料提供者進行[申請下架]、系統管理者操作[審核下架]

## 功能3-3：資料標準 > 列表頁 > 下架

資料提供者點擊[申請下架]，會「跳出提示：該欄位已被參照引用，確定通知參照引用該資料標準之機關重新定義欄位資料標準？」

ms.schema.nat.gov.tw 顯示  
該欄位已被參照引用，確定通知參照引用該資料標準之機關重新定義欄位資料標準？

Buttons: 確定 (Confirm), 取消 (Cancel)

The background interface shows the 'Apply for Withdrawal' (申請下架) page. A red box highlights the '申請下架' (Apply for Withdrawal) button. The page includes a sidebar with navigation options and a main content area with various input fields for data standard details.

Header: 政府資料標準平臺--後臺管理系統

Top Right: Hi 黃雅君 [資料提供者] 身分切換 登出 回到前臺

Left Sidebar: 首頁功能, 執行事項列表, 資料分類, 領域列表, 主題列表, 類別列表, 資料標準, 列表, 匯入匯出, 權限管理, 申請權限, 最新公告管理, 最新公告列表, 資料標準狀態清單, 查看資料標準狀態, API管理, 申請取用金鑰, Log紀錄, Log紀錄

Main Content: 資料標準 > 申請下架

Buttons: 歷史紀錄, 返回列表

Form Fields:

- 領域: 藍星球測試
- 主題: 辦公用品
- 類別: 聲音測試
- 資料中文名稱: 回音
- 資料英文名稱: echo
- 說明: 回聲
- 參照引用: 共通性, 地址-村里
- 資料型別: 字串
- 版號: 0
- 提供單位: 行政院 > 國家發展委員會
- 提供部會: 國家發展委員會
- 附註: 引用共通性/共通性/共通資料/地址-村里 之欄位

Bottom Right: 這是測試站! This is staging

# 功能3-3：資料標準 > 列表頁 > 下架

政府資料標準平臺-後臺管理系統

ms.schema.nat.gov.tw 顯示

該欄位已被參照引用，確定通知參照引用該資料標準之機關重新定義欄位資料標準？

申請下架

資料標準 > 申請下架

申請下架

資料下架說明

測試不可以下

確定 取消

申請下架

領域: 藍星球測試 主題: 辦公用品

類別: 聲音測試

資料中文名稱: 回音 資料英文名稱: echo

說明: 回音

參照引用: 共通性 地址-村里

資料型別: 字串 版號: 0

提供單位: 行政院 > 國家發展委員會 提供部會: 國家發展委員會

附註: 引用共通性/共通性/共通資料/地址-村里 之欄位

這是測試站! This is staging

## 1. 按下 [確定]

(1)系統即會e-mail通知有參照引用該欄位之各機關資料提供者，請重新定義欄位資料標準

(2)系統亦會e-mail通知該申請者，有哪些機關之領域-主題-類別，參照引用該標準

## 2. 大部分收到信之資料提供者，會至平臺重新[編輯]、重新送審[申請上架]，極少部分未處理信件之資料提供者，則須由申請下架之機關自行電話聯繫通知

政府資料標準平臺訊息通知 (測試平台) 收件匣 x

政府資料標準平臺 <schema@ndc.gov.tw>  
寄給我 ▾

上午11:54 (40分鐘前)

您好：

「(藍星球測試/辦公用品/聲音測試/音樂)」即將下架，請參照引用該資料標準之欄位重新定義資料標準。  
請點選[此連結](#)至政府資料標準平臺編輯。

<https://ms.schema.nat.gov.tw>

若有任何疑問歡迎與客服團隊聯繫，當竭誠答覆。

敬祝 順心

政府資料標準平臺客服 敬上

# 檢視：資料標準 > 列表頁 > 資料標準 > 歷史紀錄

紀錄歷次申請上架之被退回意見、申請下架之被退回意見

政府資料標準平臺-後臺管理系統

Hi 黃雅君 [資料提供者] 身分切換 登出 回到前置

資料標準 > 歷史紀錄

歷史紀錄 [返回上頁](#)

UID	資料中文名稱	退回意見	申請者	審核者	申請時間	審核時間	目的
20020034	音樂	測試退回	blueplanet1	blueplanet1 (系統管理者)	2020-02-18 17:11:02.000	2020-02-19 18:19:04.000	下架
20020034	桃園	測試退回	blueplanet1	blueplanet1 (系統管理者)	2020-02-18 17:11:02.000	2020-02-19 18:19:04.000	下架
20020034	音樂	領域、主題無資料	lizyan	lizyan (機關管理者)	2020-02-18 16:38:28.000	2020-02-18 16:38:59.000	上架
20020034	桃園	領域、主題無資料	lizyan	lizyan (機關管理者)	2020-02-18 16:38:28.000	2020-02-18 16:38:59.000	上架

首頁功能

- 首頁
- 執行事項列表

資料分類

- 領域列表
- 主題列表
- 類別列表

資料標準

- 列表
- 匯入匯出

權限管理

- 申請權限

最新公告管理

- 最新公告列表

資料標準狀態清單

- 查看資料標準狀態

API管理

- 申請取用金鑰

Log紀錄

- Log紀錄

這是測試站! This is staging

# 功能4-1：資料標準 > 新增資料屬性 > 匯入附件

政府資料標準平臺--後臺管理系統

Hi 黃雅君.[資料提供者] 身分切換 登出 回到前臺

資料標準 > 新增資料屬性 > 匯入匯出

匯入資料標準

匯入資料標準資料 (下載匯入範本)

選擇檔案 未選擇任何檔案 匯入

\*\*xlsx匯入，匯入資料標準資料

選擇檔案 未選擇任何檔案 匯入

\*\*壓縮檔匯入，匯入比對附件檔案權位的資料

匯出資料標準

匯出資料標準資料 (欄位名有\*者表示為必填，不可修改。)

匯出

1. 批次匯入資料標準「附件連結」檔案
2. 依匯入的xlsx檔案內之附件連結所填寫的「附件檔名」進行比對檔案
3. 必須先匯入附件才能匯入EXCEL，圖檔存在EXCEL判斷檔案存在於系統中才能匯入
4. 只能ZIP格式的檔案匯入，總檔案限制500mb以內

這是測試站！This is staging

## 功能4-2：資料標準 &gt; 新增資料屬性 &gt; 匯出

政府資料標準平臺--後臺管理系統

Hi 黃雅君.[資料提供者] 身分切換 登出 回到前臺

資料標準 > 新增資料屬性 > 匯入匯出

匯入資料標準

匯入資料標準資料 (下載匯入範本)

選擇檔案 未選擇任何檔案 匯入

\*\*xlsx匯入，匯入資料標準資料

選擇檔案 未選擇任何檔案 匯入

\*\*壓縮檔匯入，匯入比對附件檔案欄位的資料

匯出資料標準

匯出資料標準資料 (欄位名有\*者表示為必填，不可修改。)

匯出

資料提供者可以匯出所有自己建立的資料標準

這是測試站！This is staging

# 功能5：權限管理 > 申請權限

資料提供者可以線上申請成為機關管理者，填寫完成及上傳申請文件，送出給系統管理者審核

政府資料標準平臺--後臺管理系統 Hi 黃雅君.[資料提供者] 身分切換 登出 回到前臺

首頁功能 權限管理 > 申請權限

- 首頁
- 執行事項列表

資料分類

- 領域列表
- 主題列表
- 類別列表

資料標準

- 列表
- 匯入匯出

權限管理

- 申請權限

最新公告管理

- 最新公告列表

資料標準狀態清單

### 申請權限

*申請機關	國家發展委員會	*單位名稱	
*申請人姓名	黃雅君	*申請人職稱	公務人員
*公務電話		*公務信箱	beatrice@blueplanet.com.tw
*申請人公務帳號	blueplanet1		
*申請角色權限	機關管理者	*申請類型	<input checked="" type="radio"/> 權限建立 <input type="radio"/> 權限移除
*申請文件	選擇檔案 未選擇任何檔案 請使用機關管理者異動申請者 <a href="#">&lt;點我下載&gt;</a> 於用印後掃描上傳，以備留存。允許上傳的副檔名：pdf、jpg。檔案必須小於 2 MB。		

這是測試站！ This is staging

# 檢視：最新公告管理 > 後臺最新公告列表

可以檢視所有後臺最新公告列表

政府資料標準平臺--後臺管理系統 Hi 黃雅君 [資料提供者] 身分切換 登出 回到前臺

首頁功能

- 首頁
- 執行事項列表

資料分類

- 領域列表
- 主題列表
- 類別列表

資料標準

- 列表
- 匯入匯出

權限管理

- 申請權限

最新公告管理

- 最新公告列表**

資料標準狀態清單

- 查看資料標準狀態

API管理

- 申請取用金鑰

Log紀錄

- Log紀錄

最新公告管理 > 後臺最新公告列表

新增後臺最新公告

標題關鍵字

日期(起)  日期(迄)

編號	標題	修改日期	操作
1	103.08.07 提報行政院院會「經貿國是會議」總結報告	2020-01-13 14:56	<input type="button" value="檢視"/>
2	系統功能調整測試	2020-01-07 09:50	<input type="button" value="檢視"/>
3	TIME	2019-12-27 15:09	<input type="button" value="檢視"/>
4	[solved] 行數切換	2019-12-27 14:18	<input type="button" value="檢視"/>
5	[solved] 千字文RD測試	2019-12-27 14:18	<input type="button" value="檢視"/>
6	看時間	2019-12-24 10:06	<input type="button" value="檢視"/>
7	千字文	2019-12-23 18:16	<input type="button" value="檢視"/>
8	有關立法委員聲稱?名不符實的國發基金亂象」, 國發基金澄清說明	2019-12-03 17:37	<input type="button" value="檢視"/>
9	「2019檔案月」盛大起跑 串聯中央地方71機關(構)推廣檔案應用	2019-12-03 17:01	<input type="button" value="檢視"/>
10	「2019臺灣地方創生展」開幕活動	2019-12-03 16:47	<input type="button" value="檢視"/>

第一頁 上一頁 1 2 下一頁 最後頁

這是測試站! This is staging

# 檢視：最新公告管理 > 後臺最新公告詳目

可以檢視所有後臺最新公告詳細內容

政府資料標準平臺-後臺管理系統

Hi 黃雅君 [資料提供者] 身分切換 登出 回到首頁

首頁 > 後臺最新公告

後臺最新公告 [返回列表](#)

發布單位：	國家發展委員會	修改日期：	2020-01-07 09:50
標題：	系統功能調整測試		
內容：	系統增加全文檢索欄位，測試新增最新公告是否會跟著變更：正常。 編輯：正常。		

這是測試站！This is staging

首頁功能

- 首頁
- 執行事項列表

資料分類

- 領域列表
- 主題列表
- 類別列表

資料標準

- 列表
- 匯入匯出

權限管理

- 申請權限

最新公告管理

- 最新公告列表

資料標準狀態清單

- 查看資料標準狀態

API管理

- 申請取用金鑰

Log紀錄

- Log紀錄

# 檢視：資料標準狀態清單 > 查看資料標準狀態

可以檢視查看自己機關單位之資料標準審核狀態

政府資料標準平臺--後臺管理系統 Hi 黃雅君 [資料提供者] 身分切換 登出 回到首頁

資料標準狀態清單 > 查看資料標準狀態

查看資料標準狀態

UID  領域  請選擇  
 主題  請選擇 類別  請選擇  
 資料中文名稱  審核狀態  請選擇  
 日期(起)  日期(訖)

UID	領域	主題	類別	資料中文名稱	資料型別	審核狀態	修改時間
20020043	藍星球測試	辦公用品	測試必填檢查	黑西蕊	DateTime	被退回	2020-02-19 10:31
19120031	領域領域	主題主題	類別類別	我的投票意志	String	被退回	2020-02-18 19:51
20010012	藍星球測試	會議室	辦公桌	大桌	String	待核定	2020-02-18 19:06
20020034	藍星球測試	辦公用品	聲音測試	音樂	String	待核定	2020-02-18 17:17
20020034	天氣	預報	北部	桃園	String	待核定	2020-02-18 16:42
19120056	藍星球測試	辦公用品	必需品	鋼珠筆	String	待核定	2020-02-18 14:07
20020034	藍星球測試	辦公用品	聲音測試	音樂	String	已核定	2020-02-18 11:49
20020025	共通性	共通性	資料測試	回音	String	已核定	2020-02-17 13:39
20020018	藍星球測試	辦公用品	聲音測試	回音	String	已核定	2020-02-10 12:05
20020001	天氣	預報	北部	大臺北都會區	String	下架	2020-02-18 10:39

這是測試站! This is staging

## 功能6：API > 申請取用金鑰

使用人員登入後臺，申請取用金鑰，系統自動抓取申請者IP，進行申請查詢

系統會產生一個長度為8的字串(由 ip + 一個特定的英文字組成)作為 Api Token

*申請者ip	118.163.153.95
Api Token	你的token是:

[申請查詢](#)

目前為公開API，暫不限制來源IP，故無需申請取用金鑰

即可直接取用單一標準API、取用類別標準API

# 檢視：Log紀錄 > Log紀錄

可以檢視查詢

1. 下架：資料標準下架通過紀錄
2. 編輯：資料標準編輯完成後記錄
3. 退回：機關管理者或系統管理者退回資料標準審核紀錄
4. 審核通過」：機關管理者審核通過資料標準紀錄
5. 核定上架」：系統管理者核定上架資料標準紀錄
6. 新增」：新增領域、列表、類別、資料類型、公告、回覆問題回報之紀錄

政府資料標準平臺-後臺管理系統

Hi 黃雅君 (資料提供者) 身分切換 登出 回到首頁

首頁功能

- 首頁
- 執行事項列表
- 資料分類
- 領域列表
- 主題列表
- 類別列表
- 資料標準
- 列表
- 匯入匯出
- 權限管理
- 申請權限
- 最新公告管理
- 最新公告列表
- 資料標準狀態清單
- 查看資料標準狀態
- API管理
- 申請取用金鑰
- Log紀錄
- Log紀錄

Log紀錄 > Log紀錄

Log紀錄

型態 請選擇  
請選擇  
新增  
編輯  
下架  
退回  
核定上架  
審核通過  
API取用資料

部會/機關單位

日期(起)

日期(迄)

型態	部會/機關單位	日期(起)	日期(迄)	狀態	部會/機關單位
退回			2020-02-18 17:22:04	成功	行政院 > 國家發展委員會
新增	類別		2020-02-19 17:22:10	成功	行政院 > 國家發展委員會
新增	類別		2020-02-19 17:21:20	成功	行政院 > 國家發展委員會
編輯	資料標準(草稿)		2020-02-19 16:58:52	失敗	行政院 > 國家發展委員會
新增	類別		2020-02-19 11:02:13	成功	行政院 > 國家發展委員會
退回	審核資料標準		2020-02-19 10:31:44	成功	行政院 > 國家發展委員會
新增	標準資料		2020-02-19 10:31:29	成功	行政院 > 國家發展委員會
退回	審核資料標準		2020-02-18 20:00:44	成功	行政院 > 國家發展委員會
審核通過	審核資料標準		2020-02-18 19:52:12	成功	行政院 > 國家發展委員會
編輯	資料標準(草稿)		2020-02-18 19:51:48	成功	行政院 > 國家發展委員會

第一頁 上一頁 1 2 3 下一頁 最後頁

這是測試站! This is staging

# 檢視：系統通知(小鈴鐺)> 觀看全部

可檢視申請權限建立/移除之成功/退回提醒、帳號權限變動提醒、申請資料標準下架成功/退回提醒、參照引用下架提醒

政府資料標準平臺--後臺管理系統

Hi 黃雅君.[資料提供者] 身分切換  登出 回到前臺

首頁功能

- 首頁
- 執行事項列表

資料分類

- 領域列表
- 主題列表
- 類別列表

資料標準

- 列表
- 匯入匯出

權限管理

- 申請權限

最新公告管理

- 最新公告列表

資料標準狀態清單

首頁

## 最新公告列表

項次	標題
1	103.08.07 提報行政院院會「經貿國是會議」總結報告
2	系統功能調整測試
3	TIME
4	[solved] 行數切換
5	[solved] 千字文RD測試

2019-12-27 14:18

more...

## 執行事項

待核定	被核定	被退回	被下架	草稿
1	3	1	3	0

這是測試站! This is staging

# 檢視：通知紀錄 > 列表

可檢視資料提供者個人系統通知紀錄，列表由上而下為時間由近至遠序列

政府資料標準平臺--後臺管理系統

Hi 黃雅君 [資料提供者] 身分切換  登出 回到前臺

首頁功能

- 首頁
- 執行事項列表

資料分類

- 領域列表
- 主題列表
- 類別列表

資料標準

- 列表
- 匯入匯出

權限管理

- 申請權限

最新公告管理

- 最新公告列表

資料標準狀態清單

通知紀錄 > 列表

通知紀錄列表

您有 下架 申請(UID:20020034) 已被退回: 測試退回 1日前
您的資料標準(( UID:20020034) 所引用的資料標準 (UID:20020018) 正在進行下架申請, 請確認是否要變更參照引用的資料標準 2日前
您的資料標準(( UID:20020034) 所引用的資料標準 (UID:20020018) 正在進行下架申請, 請確認是否要變更參照引用的資料標準 2日前
您的 權限建立 申請 (機關管理者) 已被退回: 測試重整 3日前
您的 權限建立 申請 (機關管理者) 已被退回: 申請人職稱有誤 2020-02-10 12:27
您的機關管理者權限已開通 2020-01-31 09:52
您的機關管理者權限已被移除 2020-01-31 09:38
您有 下架 申請(UID:) 已通過 2020-01-20 17:08
您有 下架 申請(UID:20010001) 已通過 2020-01-20 17:08
您的機關管理者權限已開通 2019-12-31 14:44

這是測試站! This is staging

# PART 3

## 機關管理者 後臺功能介紹與操作

# 機關管理者權限

角色權限 O可操作、V可檢視、X不可用

管理資料主題、審核資料標準之正確性、授權及管理該部會及所屬機關資料提供者帳號、可檢視資料標準狀態及資料標準數量統計表及平臺使用統計表、資源下載、線上申請移除機關管理者權限。

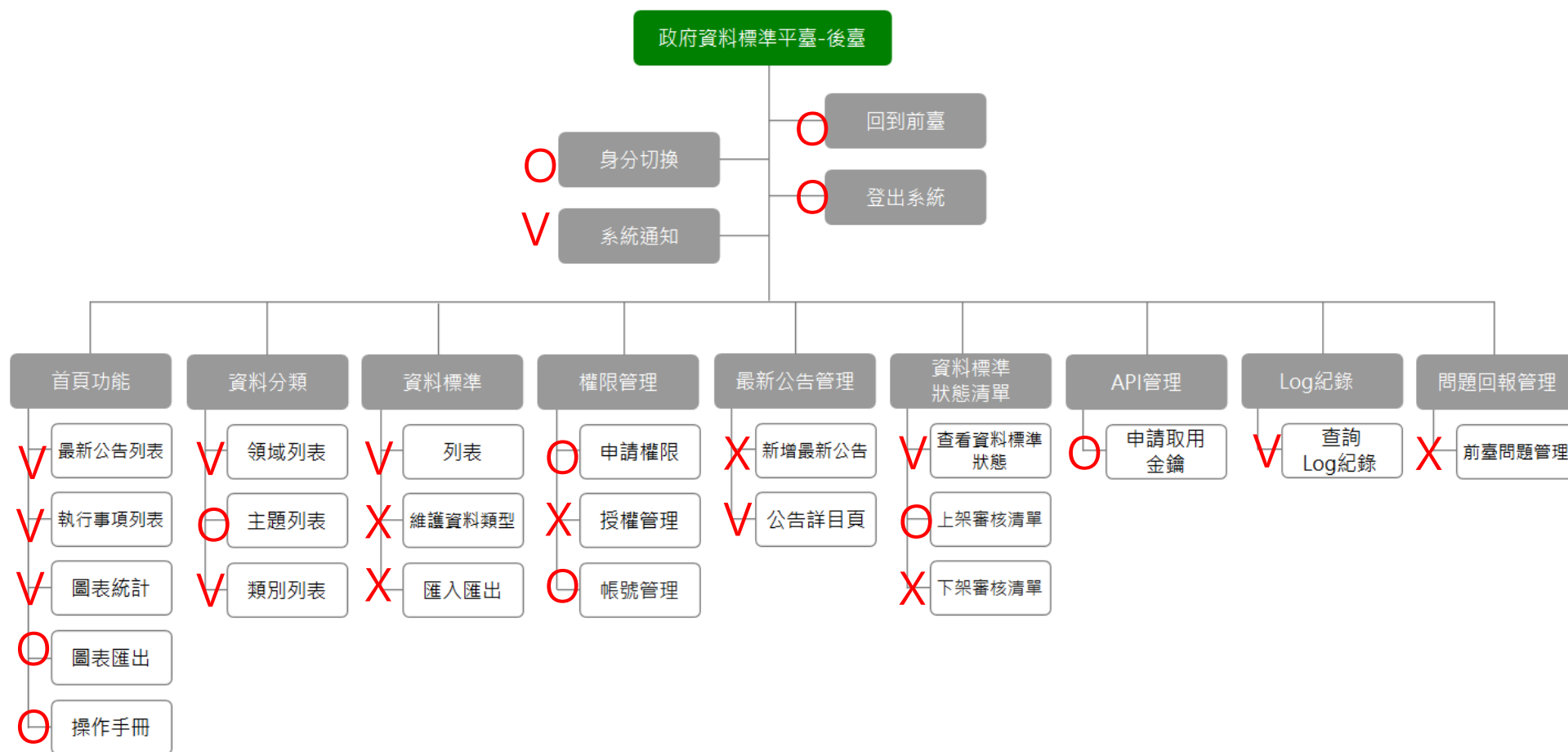

# 系統登入

成功登入：請選擇機關管理者身分，進行功能操作

政府資料標準平臺-後臺管理系統

Hi 黃雅君 [機關管理者] 身分切換 登出 回到首頁

身分切换

- 系統管理者
- 機關管理者
- 資料提供者

首頁功能

- 首頁
- 執行事項列表

資料分類

- 領域列表
- 主題列表
- 類別列表

資料標準

- 列表

權限管理

- 申請權限
- 帳號管理

最新公告管理

- 最新公告列表

資料標準狀態清單

- 查看資料標準狀態
- 上架審核清單

API管理

- 申請取用金鑰

Log記錄

- Log紀錄

這是測試站! This is staging

# 檢視：首頁 > 最新公告列表、領域資料欄位數量統計

可檢視近5筆後臺最新公告、領域資料欄位數量統計

政府資料標準平臺--後臺管理系統 Hi 黃雅君 [機關管理者] 身分切換 登出 回到首頁

首頁功能

- 首頁
- 執行事項列表

資料分類

- 領域列表
- 主題列表
- 類別列表

資料標準

- 列表

權限管理

- 申請權限
- 帳號管理

最新公告管理

- 最新公告列表

資料標準狀態清單

- 查看資料標準狀態
- 上架審核清單

API管理

- 申請取用金鑰

Log紀錄

- Log紀錄

首頁

### 最新公告列表

項次	標題	修改日期
1	103.08.07 提報行政院院會「經貿國是會議」總結報告	2020-01-13 14:56
2	系統功能調整測試	2020-01-07 09:50
3	TIME	2019-12-27 15:09
4	[solved] 行數切換	2019-12-27 14:18
5	[solved] 千字文RD測試	2019-12-27 14:18

[more...](#)

### 執行事項

待核定	已核定	已退回	已下架	草稿
12	33	9	18	15

[more...](#)

### 領域資料欄位數量統計

商工	190
戶政	37
財稅	34
勞保	33
金融	31
健保	24

這是測試站！This is stading

# 檢視：首頁 > 前臺訪客統計、後臺使用者統計、資源下載

前臺訪客統計：顯示當月前3名瀏覽頁面，和總累積次數

後臺使用者統計：顯示當月近5位使用者登入資訊，和總累積次數

政府資料標準平臺--後臺管理系統 Hi 黃雅君 [機關管理者] 身分切換  登出 回到前臺

首頁功能

- 首頁
- 執行事項列表

資料分類

- 領域列表
- 主題列表
- 類別列表

資料標準

- 列表

權限管理

- 申請權限
- 帳號管理

最新公告管理

- 最新公告列表

資料標準狀態清單

- 查看資料標準狀態
- 上架審核清單

### 前臺訪客累積

2020/02/01-2020/02/19		
項次	當月前三名瀏覽網頁	瀏覽次數
1	政府資料標準平臺 - 首頁 領域	2017
2	政府資料標準平臺 - 資料標準內容 共通性 > 共通性 > 共通資料	851
3	政府資料標準平臺 - 首頁 領域 / 主題	733
2020/01/01-2020/02/19		
#	前台訪客總累積	16809

### 後臺使用者累積

2020/02/01-2020/02/19				
項次	使用者	單位	權限	登入次數
1	黃*君	國家發展委員會	系統管理者	70
2	許*麟	國家發展委員會	系統管理者	64
3	黃*君	國家發展委員會	資料提供者	45
4	顏*玲	國家發展委員會	系統管理者	39
5	黃*君	國家發展委員會	機關管理者	34
2020/01/01-2020/02/19				
#	後臺使用者總累積次數			867

### 資源下載

- [操作手冊下載](#)
- [統計圖片下載](#)
- [統計圖表匯出](#)

操作手冊下載

統計圖片下載(領域資料欄位數量統計)

統計圖表匯出(前臺後臺使用統計)

這是測試站！ This is staging

68

# 檢視：首頁 > 執行事項列表

點擊首頁執行事項[數字]，即可跳轉至執行事項列表頁，檢視所屬機關單位的資料標準  
操作功能請至「資料標準狀態清單 > 上架審核清單」執行上架審核

政府資料標準平臺--後臺管理系統

Hi 黃雅君 [機關管理者] 身分切換 登出 回到首頁

首頁功能

- 首頁
- 執行事項列表

資料分類

- 領域列表
- 主題列表
- 類別列表

資料標準

- 列表

權限管理

- 申請權限
- 帳號管理

最新公告管理

- 最新公告列表

資料標準狀態清單

- 查看資料標準狀態
- 上架審核清單

API管理

- 申請取用金鑰

Log紀錄

- Log紀錄

首頁

### 最新公告列表

項次	標題	修改日期
1	103.08.07 提報行政院院會「經貿國是會議」總結報告	2020-01-13 14:56
2	系統功能調整測試	2020-01-07 09:50
3	也可以清心	2019-12-27 15:16
4	TIME	2019-12-27 15:09
5	[solved] 行數切換	2019-12-27 14:18

more...

### 執行事項

待核定	已核定	已退回	已下架	草稿
12	33	9	18	15

more...

### 領域資料欄位數量統計

商工	190
戶政	37
財稅	34
勞保	33
金融	31
健保	24

這是測試站！ This is staging

# 檢視：首頁 > 執行事項列表

可[ 檢視 ]所屬機關單位之資料全部狀態

政府資料標準平臺--後臺管理系統 Hi 黃雅君 (機關管理者) 身分切換 登出 回到首頁

首頁功能

- 首頁
- 執行事項列表

資料分類

- 領域列表
- 主題列表
- 類別列表

資料標準

- 列表

權限管理

- 申請權限
- 帳號管理

最新公告管理

- 最新公告列表

資料標準狀態清單

- 查看資料標準狀態
- 上架審核清單

API管理

- 申請取用金鑰

Log紀錄

首頁 > 執行事項列表

執行事項列表

關鍵字  狀態

項次	類別	資料中文名稱	部會/機關單位	狀態	檢視
1	聲音測試	音樂	行政院 > 國家發展委員會	已核定	檢視
2	資料測試	回音	行政院 > 國家發展委員會	已核定	檢視
3	聲音測試	回音	行政院 > 國家發展委員會	已核定	檢視
4	中部	臺中彰化大都會區	行政院 > 國家發展委員會	已核定	檢視
5	中部	臺中彰化大都會區	行政院 > 國家發展委員會	已核定	檢視
6	北部	大臺北都會區	行政院 > 國家發展委員會	已核定	檢視
7	必需品	直接送上架	行政院 > 國家發展委員會	已核定	檢視
8	必需品	我引用那個引用之二	行政院 > 國家發展委員會	已核定	檢視
9	必需品	飲料	行政院 > 國家發展委員會	已核定	檢視
10	辦公桌	來引用我	行政院 > 國家發展委員會	已核定	檢視

請選擇  
請選擇  
草稿  
待核定  
已核定  
已退回  
已下架

第一頁 上一頁 1 2 3 下一頁 最後頁

這是測試站！ This is staging

# 功能1-1：資料分類 > 主題列表頁 > 新增

按[新增]，進行建立一項新主題名稱

政府資料標準平臺--後臺管理系統

Hi 黃雅君 [機關管理者] 身分切換 登出 回到首頁

首頁功能

- 首頁
- 執行事項列表

資料分類

- 領域列表
- 主題列表**
- 類別列表

資料標準

- 列表

權限管理

- 申請權限
- 帳號管理

最新公告管理

- 最新公告列表

資料標準狀態清單

- 查看資料標準狀態
- 上架審核清單

API管理

- 申請取用金鑰

Log紀錄

- Log紀錄

資料分類 > 主題列表頁

主題列表頁

關鍵字  部會/機關單位

日期(起)  日期(迄)

主題	英文名稱	部會/機關單位	修改日期	
預報	Weather forecast	行政院 > 國家發展委員會	2020-02-04 16:30	<input type="button" value="編輯"/>
會議室	Meeting Room	行政院 > 國家發展委員會	2020-01-13 17:41	<input type="button" value="編輯"/>
辦公用品	OfficeSupplies	行政院 > 國家發展委員會	2019-12-24 17:35	<input type="button" value="編輯"/>
主題主題	Subject	行政院 > 國家發展委員會	2019-11-27 14:34	<input type="button" value="編輯"/>
123	ABC	行政院 > 國家發展委員會	2019-10-31 15:05	<input type="button" value="編輯"/>
星系	Galaxy	行政院 > 國家發展委員會	2019-06-25 18:24	<input type="button" value="編輯"/>
共通性	Commonality	行政院 > 國家發展委員會	2018-09-27 16:59	<input type="button" value="編輯"/>

這是測試站！ This is staging

# 功能1-1：資料分類 > 主題列表頁 > 新增

只能建立既有領域中，自己機關單位欲使用之新主題

政府資料標準平臺--後臺管理系統 Hi 黃雅君 [機關管理者] 身分切換 登出 回到首頁

資料分類 > 主題列表 > 新增分類

新增分類

主題

主題	英文名稱	部會/機關單位	修改日期
測試主題	test test	行政院 > 國家發展委員會	2020-02-20 12:03
預報	Weather forecast	行政院 > 國家發展委員會	2020-02-04 16:30
會議室	Meeting Room	行政院 > 國家發展委員會	2020-01-13 17:41
辦公用品	OfficeSupplies	行政院 > 國家發展委員會	2019-12-24 17:35
主題主題	Subject	行政院 > 國家發展委員會	2019-11-27 14:34
123	ABC	行政院 > 國家發展委員會	2019-10-31 15:05
星系	Galaxy	行政院 > 國家發展委員會	2019-06-25 18:24
共通性	Commonality	行政院 > 國家發展委員會	2018-09-27 16:59

這是測試站！ This is staging

# 功能1-2：資料分類 > 主題列表頁 > 編輯

按下[編輯]原有主題之名稱，只能編輯自己機關單位建立的主題資料

政府資料標準平臺--後臺管理系統

Hi 黃雅君 (機關管理者) 身分切換 登出 回到前置

首頁功能

- 首頁
- 執行事項列表

資料分類

- 領域列表
- 主題列表**
- 類別列表

資料標識

- 列表

權限管理

- 申請權限
- 帳號管理

最新公告管理

- 最新公告列表

資料標識狀態清單

- 查看資料標準狀態
- 上架審核清單

API管理

- 申請取用金鑰

Log紀錄

- Log紀錄

資料分類 > 主題列表頁

主題列表頁

關鍵字  部會/機關單位

日期(起)  日期(迄)

主題	英文名稱	部會/機關單位	修改日期	
測試主題	test test	行政院 > 國家發展委員會	2020-02-20 12:03	<input type="button" value="編輯"/>
預報	Weather forecast	行政院 > 國家發展委員會	2020-02-04 16:30	<input type="button" value="編輯"/>
會議室	Meeting Room	行政院 > 國家發展委員會	2020-01-13 17:41	<input type="button" value="編輯"/>
辦公用品	OfficeSupplies	行政院 > 國家發展委員會	2019-12-24 17:35	<input type="button" value="編輯"/>
主題主題	Subject	行政院 > 國家發展委員會	2019-11-27 14:34	<input type="button" value="編輯"/>
123	ABC	行政院 > 國家發展委員會	2019-10-31 15:05	<input type="button" value="編輯"/>
星系	Galaxy	行政院 > 國家發展委員會	2019-06-25 18:24	<input type="button" value="編輯"/>
共通性	Commonality	行政院 > 國家發展委員會	2018-09-27 16:59	<input type="button" value="編輯"/>

這是測試站！This is staging

# 功能1-2：資料分類 > 主題列表頁 > 編輯

編輯原有類別之名稱，編輯後按下[修改]即完成修改

政府資料標準平臺--後臺管理系統

Hi 黃雅君 (機關管理者) 身分切換 登出 回到首頁

資料分類 > 主題列表 > 修改分類

修改分類

主題

宇宙

星系 Galaxy

修改

這是測試站! This is staging

# 檢視：資料標準 > 列表頁

可[ 檢視 ]所有狀態、所有機關單位之資料標準

政府資料標準平臺--後臺管理系統 Hi 黃雅君 [機關管理者] 身分切換 登出 回到首頁

首頁功能

- 首頁
- 執行事項列表

資料分類

- 領域列表
- 主題列表
- 類別列表

資料標準

- 列表

權限管理

- 申請權限
- 帳號管理

最新公告管理

- 最新公告列表

資料標準狀態清單

- 查看資料標準狀態
- 上架審核清單

API管理

- 申請取用金鑰

Log紀錄

- Log紀錄

資料標準 > 列表頁

列表頁

UID:

主題:

資料中文名稱:

審核狀態:

領域:

類別:

資料英文名稱:

部會/機關單位:

UID	領域	主題	類別	資料中文名稱	資料英文名稱	版號	審核狀態	部會/機關單位	操作
18090019	共通性	共通性	共通資料	電子郵件	Email	V	已核定	行政院 > 國家發展委員會	<a href="#">檢視</a>
18090018	共通性	共通性	共通資料	電子郵件	Email	V	已核定	行政院 > 國家發展委員會	<a href="#">檢視</a>
18090017	共通性	共通性	共通資料	機關代碼	Agency Codes	V	已核定	行政院 > 國家發展委員會	<a href="#">檢視</a>
18090013	共通性	共通性	共通資料	行動電話	Mobile Telephone	V	已核定	行政院 > 國家發展委員會	<a href="#">檢視</a>
18090012	共通性	共通性	共通資料	分機	Extension	V	已核定	行政院 > 國家發展委員會	<a href="#">檢視</a>
18090010	共通性	共通性	共通資料	郵遞區號	ZipCode	V	已核定	行政院 > 國家發展委員會	<a href="#">檢視</a>
18090007	共通性	共通性	共通資料	地址-街路門牌	StreetDoorPlate	V	已核定	行政院 > 國家發展委員會	<a href="#">檢視</a>
18090006	共通性	共通性	共通資料	地址-鄰	Neighbor	V	已核定	行政院 > 國家發展委員會	<a href="#">檢視</a>
18090005	共通性	共通性	共通資料	地址-村里	Village	V	已核定	行政院 > 國家發展委員會	<a href="#">檢視</a>

[第一頁](#)
[上一頁](#)
[40](#)
[41](#)
[42](#)
[下一頁](#)
[最後頁](#)

# 檢視：資料標準 > 列表 > 詳目頁

可以檢視所有資料標準詳細內容

政府資料標準平臺--後臺管理系統

Hi 黃雅君 [機關管理者] 身分切換 登出 回到首頁

資料標準 > 檢視資料

檢視資料 [歷史紀錄] [返回列表]

領域	天氣	主題	預報
類別	北部		
資料中文名稱	大臺北都會區	資料英文名稱	Greater Taipei Metropolitan Area
說明	臺北都會區，或稱大臺北地區、臺北基隆大都會區，為臺灣第一大都會區，以中華民國首都臺北市、最大城市新北市（原臺北縣）與北台灣港都基隆市為主的北北基首都圈。		
參照引用			
資料型態	字串	版號	0
值域			
提供單位	行政院 > 國家發展委員會	提供部會	國家發展委員會
附註	更改內容，檢是全文檢索，查看資料正確性		
附件連結1	<a href="https://ms.schema.nat.gov.tw/upload/lizyan/Starbucks_20200204170920.jpg">https://ms.schema.nat.gov.tw/upload/lizyan/Starbucks_20200204170920.jpg</a>		

這是測試站！ This is staging

[歷史紀錄]  
可檢視該筆  
資料標準歷  
次申請上架  
之被退回意  
見、申請下  
架之被退回  
意見

## 功能2：權限管理 > 申請權限

機關管理者可以線上(1)申請移除自己機關管理者權限，(2)替另一位同仁申請建立機關管理者權限  
填寫完成及上傳申請文件，送出給系統管理者審核

政府資料標準平臺--後臺管理系統 Hi 黃雅君 (機關管理者) 身分切換 登出 回到首頁

首頁功能

- 首頁
- 執行事項列表

資料分類

- 領域列表
- 主題列表
- 類別列表

資料標準

- 列表

權限管理

- 申請權限
- 帳號管理

最新公告管理

- 最新公告列表

資料標準狀態清單

- 查看資料標準狀態
- 上架審核清單

API管理

- 申請取用金鑰

Log紀錄

- Log紀錄

權限管理 > 申請權限

申請權限

*申請機關	國家發展委員會	*單位名稱	
*申請人姓名	王大明	*申請人職稱	公務人員
*公務電話		*公務信箱	AAA@blueplanet.com.tw
*申請人公務帳號	AAA		
*申請角色權限	機關管理者	*申請類型	<input checked="" type="radio"/> 權限建立 <input type="radio"/> 權限移除
*申請文件	選擇檔案 未選擇任何檔案 請使用機關管理者異動申請書 於用印後掃描上傳，以備留存，允許上傳的副檔名：pdf、jpg，檔案必須小於 2 MB。		

[<點我下載>](#)

這是測試站！ This is staging

## 功能3：授權管理 > 帳號管理列表

機關管理者可以依機關層級，指派機關單位同仁為資料提供者權限角色

例如：國發會(二級機關)可以指派自己國發會及所屬檔管局(三級機關)；檔管局只能指派自己單位同仁。

政府資料標準平臺--後臺管理系統

Hi 黃雅君 (機關管理者) 身分切換 2 登出 回到首頁

首頁功能

- 首頁
- 執行事項列表

資料分類

- 領域列表
- 主題列表
- 類別列表

資料標準

- 列表

權限管理

- 申請權限
- 帳號管理

最新公告管理

- 最新公告列表

資料標準狀態清單

- 查看資料標準狀態
- 上架審核清單

API管理

- 申請取用金鑰

Log紀錄

- Log紀錄

授權管理 > 帳號管理列表

帳號管理清單

關鍵字  部會/機關單位

權限角色

查詢

編號	姓名	公務帳號	部會/機關單位	權限角色	操作
183	馬安麒	anchima	行政院 > 國家發展委員會	資料提供者	<a href="#">檢視</a> <a href="#">編輯</a>
182	陳錦榮	gohiboy	行政院 > 國家發展委員會	系統管理者;機關管理者;資料提供者	<a href="#">檢視</a> <a href="#">編輯</a>
181	顏莉玲	lizyan	行政院 > 國家發展委員會	系統管理者;機關管理者;資料提供者	<a href="#">檢視</a> <a href="#">編輯</a>
180	林明葆	jimmylin1346	行政院 > 國家發展委員會	系統管理者;機關管理者;資料提供者	<a href="#">檢視</a> <a href="#">編輯</a>
176	張伊岑	willsonbp	行政院 > 國家發展委員會 > 檔案管理局		<a href="#">檢視</a> <a href="#">編輯</a>
175	林怡廷	elizabeth285	行政院 > 國家發展委員會		<a href="#">檢視</a> <a href="#">編輯</a>
167	胡言華	bprock	行政院 > 國家發展委員會	系統管理者;機關管理者;資料提供者	<a href="#">檢視</a> <a href="#">編輯</a>
166	黃雅君	blueplanet1	行政院 > 國家發展委員會	系統管理者;機關管理者;資料提供者	<a href="#">檢視</a> <a href="#">編輯</a>
165	李蔚廷	blue1ue	行政院 > 國家發展委員會	系統管理者	<a href="#">檢視</a> <a href="#">編輯</a>
164	徐名毅	martinhsu19	行政院 > 國家發展委員會	系統管理者;資料提供者	<a href="#">檢視</a> <a href="#">編輯</a>

第一頁 上一頁 1 2 下一頁 最後頁

這是測試站! This is staging

# 功能3：權限管理 > 帳號管理 > 編輯權限

選擇欲指派之人員，按下[編輯]，進入瀏覽帳號資料，並勾取角色權限為資料提供者，按下[儲存變更]完成。

政府資料標準平臺-後臺管理系統

Hi 黃雅君 (機關管理者) 身分切換 登出 回到前畫

權限管理 > 帳號管理 > 編輯權限

帳號管理

機關/單位名稱	行政院 > 國家發展委員會		
申請人姓名	林怡廷	申請人職稱	公務人員
公務電話	0931-396293	公務信箱	elizabeth@blueplanet.com.tw
申請人公務帳號	elizabeth285		
角色權限	<input checked="" type="checkbox"/> 資料提供者		
最後更新時間	2019-05-16 17:21:38.000		

儲存變更

返回列表

完成後[返回列表]  
確認指派成功！

政府資料標準平臺-後臺管理系統

Hi 黃雅君 (機關管理者) 身分切換 登出 回到前畫

帳號管理列表

帳號管理清單

關鍵字:  查詢

權限角色:

編號	姓名	公務帳號	部會/機關單位	權限角色	操作
183	馬安群	anchima	行政院 > 國家發展委員會		<a href="#">檢視</a> <a href="#">編輯</a>
182	陳煥傑	gohiboy	行政院 > 國家發展委員會	系統管理權;機關管理權;資料提供權	<a href="#">檢視</a> <a href="#">編輯</a>
181	顏莉玲	lizyan	行政院 > 國家發展委員會	系統管理權;機關管理權;資料提供權	<a href="#">檢視</a> <a href="#">編輯</a>
180	林明輝	jimmylin1346	行政院 > 國家發展委員會	系統管理權;機關管理權;資料提供權	<a href="#">檢視</a> <a href="#">編輯</a>
176	張伊華	willsonbp	行政院 > 國家發展委員會	資料提供權	<a href="#">檢視</a> <a href="#">編輯</a>
175	林怡廷	elizabeth285	行政院 > 國家發展委員會	資料提供權	<a href="#">檢視</a> <a href="#">編輯</a>
167	胡書華	bprock	行政院 > 國家發展委員會	系統管理權;機關管理權;資料提供權	<a href="#">檢視</a> <a href="#">編輯</a>
166	黃雅君	blueplanet1	行政院 > 國家發展委員會	系統管理權;機關管理權;資料提供權	<a href="#">檢視</a> <a href="#">編輯</a>
165	李蔚廷	blueLue	行政院 > 國家發展委員會	系統管理權;資料提供權	<a href="#">檢視</a> <a href="#">編輯</a>
164	徐名毅	martinhsu19	行政院 > 國家發展委員會	系統管理權;資料提供權	<a href="#">檢視</a> <a href="#">編輯</a>

第一頁 上一頁 1 2 下一頁 最後頁

# 檢視：最新公告管理 > 後臺最新公告列表

可以檢視所有後臺最新公告列表

政府資料標準平臺-後臺管理系統

Hi 黃雅君 [機關管理者] 身分切換 登出 回到首頁

最新公告管理 > 後臺最新公告列表

新增後臺最新公告

標題關鍵字

日期(起)  日期(迄)

編號	標題	修改日期	操作
1	103.08.07 提報行政院院會「經貿國是會議」總結報告	2020-01-13 14:56	<input type="button" value="檢視"/>
2	系統功能調整測試	2020-01-07 09:50	<input type="button" value="檢視"/>
3	TIME	2019-12-27 15:09	<input type="button" value="檢視"/>
4	[solved] 行數切換	2019-12-27 14:18	<input type="button" value="檢視"/>
5	[solved] 千字文RD測試	2019-12-27 14:18	<input type="button" value="檢視"/>
6	看時間	2019-12-24 10:06	<input type="button" value="檢視"/>
7	千字文	2019-12-23 18:16	<input type="button" value="檢視"/>
8	有關立法委員聲稱?名不符實的國發基金亂象」，國發基金澄清說明	2019-12-03 17:37	<input type="button" value="檢視"/>
9	「2019檔案月」盛大起跑 串聯中央地方71機關(構)推廣檔案應用	2019-12-03 17:01	<input type="button" value="檢視"/>
10	「2019臺灣地方創生展」開幕活動	2019-12-03 16:47	<input type="button" value="檢視"/>

第一頁 上一頁 1 2 下一頁 最後頁

這是測試站! This is staging

# 檢視：最新公告管理 > 後臺最新公告詳目

可以檢視所有後臺最新公告詳細內容

政府資料標準平臺--後臺管理系統

Hi 黃雅君 [機關管理者] 身分切換 登出 回到前臺

首頁功能

- 首頁
- 執行事項列表

資料分類

- 領域列表
- 主題列表
- 類別列表

資料標準

- 列表

權限管理

- 申請權限
- 帳號管理

最新公告管理

- 最新公告列表

資料標準狀態清單

- 查看資料標準狀態
- 上架審核清單

API管理

- 申請取用金鑰

Log紀錄

- Log紀錄

首頁 > 後臺最新公告

後臺最新公告 [返回列表](#)

發布單位：	國家發展委員會	修改日期：	2020-01-07 09:50
標題：	系統功能調整測試		
內容：	系統增加全文檢索欄位，測試新增最新公告是否會跟著變更：正常。 編輯：正常。		

這是測試站！ This is staging

# 檢視：資料標準狀態清單 > 查看資料標準狀態

可以檢視查看自己機關單位之資料標準審核狀態

政府資料標準平臺-後臺管理系統 Hi 黃雅君(機關管理者) 身分切換 登出 回到首頁

資料標準狀態清單 > 查看資料標準狀態

查看資料標準狀態

UID  領域   
 主題  類別   
 資料中文名稱  審核狀態   
 日期(起)  日期(迄)

UID	領域	主題	類別	資料中文名稱	資料型別	審核狀態	修改時間
18110031	共通性	共通性	共通資料	市話	String	已核定	2018-11-13 11:34
18110025	共通性	共通性	共通資料	地址-行政區域代碼	String	已核定	2018-11-02 14:18
18110024	共通性	共通性	共通資料	縣市別代碼	String	已核定	2018-11-02 14:15
18100003	共通性	共通性	共通資料	特殊碼	String	已核定	2018-10-11 10:35
18100002	共通性	共通性	共通資料	智慧虛擬碼撥接服務	String	已核定	2018-10-11 10:34
18090021	共通性	共通性	共通資料	日期時間	DateTime	已核定	2018-09-27 17:29
18090020	共通性	共通性	共通資料	時間	Time	已核定	2018-09-27 17:28
18090019	共通性	共通性	共通資料	日期	Date	已核定	2018-09-27 17:27
18090018	共通性	共通性	共通資料	電子郵件	String	已核定	2018-09-27 17:27
18090017	共通性	共通性	共通資料	機關代碼	String	已核定	2018-09-27 17:26

這是測試站! This is staging

# 功能4-1：資料標準狀態清單 > 上架審核清單

機關管理者可以依機關層級，審核機關單位資料提供者之申請上架資料

例如：國發會(二級機關)可以審核自己國發會及所屬檔管局(三級機關)；檔管局只能審核自己單位資料。

政府資料標準平臺--後臺管理系統 Hi 黃雅君 [機關管理者] 身分切換 登出 回到前臺

資料標準狀態清單 > 上架審核清單

首頁功能

- 首頁
- 執行事項列表

資料分類

- 領域列表
- 主題列表
- 類別列表

資料標準

- 列表

權限管理

- 申請權限
- 帳號管理

最新公告管理

- 最新公告列表

資料標準狀態清單

- 查看資料標準狀態
- 上架審核清單

API管理

- 申請取用金鑰

Log紀錄

上架審核清單

<input type="checkbox"/>	領域	主題	類別	資料中文名稱	資料型別	部會/機關單位	申請時間	操作
<input type="checkbox"/>	藍星球測試	會議室	辦公桌	大桌	String	行政院 > 國家發展委員會	2020-02-18 19:06	<a href="#">檢視</a>
<input type="checkbox"/>	藍星球測試	辦公用品	聲音測試	音樂	String	行政院 > 國家發展委員會	2020-02-18 17:17	<a href="#">檢視</a>
<input type="checkbox"/>	藍星球測試	辦公用品	必需品	鋼珠筆	String	行政院 > 國家發展委員會	2020-02-18 14:07	<a href="#">檢視</a>
<input type="checkbox"/>	領域領域	主題主題	類別類別	草稿草稿	String	行政院 > 國家發展委員會	2020-02-17 10:06	<a href="#">檢視</a>
<input type="checkbox"/>	藍星球測試	會議室	辦公桌	引用宇宙	String	行政院 > 國家發展委員會	2020-02-10 18:19	<a href="#">檢視</a>
<input type="checkbox"/>	藍星球測試	辦公用品	必需品	我引用那個引用	String	行政院 > 國家發展委員會	2020-01-21 10:13	<a href="#">檢視</a>
<input type="checkbox"/>	藍星球測試	辦公用品	必需品	杯墊	String	行政院 > 國家發展委員會	2020-01-16 17:51	<a href="#">檢視</a>
<input type="checkbox"/>	藍星球測試	辦公用品	測試必填檢查	行動電源	Number	行政院 > 國家發展委員會	2020-01-16 17:49	<a href="#">檢視</a>
<input type="checkbox"/>	藍星球測試	辦公用品	必需品	測試機測試	String	行政院 > 國家發展委員會	2020-01-06 13:43	<a href="#">檢視</a>
<input type="checkbox"/>	藍星球測試	辦公用品	必需品	上架測試二	Boolean	行政院 > 國家發展委員會	2020-01-06 13:13	<a href="#">檢視</a>

審查退回意見

\*\*備註：若要退回，須先填寫審查退回意見。

[勾選資料核定](#) [勾選資料退回](#)

第一頁 上一頁 1 2 下一頁 最後頁

這是測試站！ This is staging

[檢視]單筆資料標準內容，進行上架審核

# 功能4-1：資料標準狀態清單 > 上架審核清單 > 單筆審核

機關管理者進行審核自己機關單位資料提供者之申請上架資料

1. 審閱內容填寫無誤，即可按下[核定]單筆資料標準，送審予系統管理者
2. 審閱內容有誤，必填審查退回意見，即可按下[退回]，予資料提供者重新編輯

政府資料標準平臺--後臺管理系統

Hi 黃雅君 [機關管理者] 身分切換 2 登出 回到首頁

資料標準狀態清單 > 上架審核清單 > 檢視

檢視資料屬性 [歷史紀錄](#) [返回列表](#)

領域: 藍星球測試 主題: 會議室

類別: 辦公桌

資料中文名稱: 大桌 資料英文名稱: Large Table

說明: 大桌子

參照引用領域: 請選擇 參照引用資料標準: 請選擇

資料型別: 字串 版號: 0

值域:

提供單位: 提供部會: 國家發展委員會

附註: 透明

附件連結: \*\*單筆檔案上限2MB，最多上傳五筆附件

審查退回意見:

\*\*備註：若要退回，須先填寫審查退回意見。

[核定](#) [退回](#)

這是測試站！This is staging

## 功能4-2：資料標準狀態清單 > 上架審核清單 > 批次審核

機關管理者進行審核自己機關單位資料提供者之申請上架資料

1. 多筆審閱無誤，即可勾選方框，按下[勾選資料核定]，多筆資料標準送審予系統管理者
2. 多筆審閱有誤且退回意見相同，即可勾選方框，必填審查退回意見，按下[勾選資料退回]予資料提供者重新編輯

政府資料標準平臺--後臺管理系統 Hi 黃雅君 [機關管理者] 身分切換 登出 回到首頁

資料標準狀態清單 > 上架審核清單

上架審核清單

<input type="checkbox"/>	領域	主題	類別	資料中文名稱	資料型別	部會/機關單位	申請時間	操作
<input type="checkbox"/>	藍星球測試	會議室	辦公桌	大桌	String	行政院 > 國家發展委員會	2020-02-18 19:06	<a href="#">檢視</a>
<input type="checkbox"/>	藍星球測試	辦公用品	聲音測試	音樂	String	行政院 > 國家發展委員會	2020-02-18 17:17	<a href="#">檢視</a>
<input type="checkbox"/>	藍星球測試	辦公用品	必需品	鋼珠筆	String	行政院 > 國家發展委員會	2020-02-18 14:07	<a href="#">檢視</a>
<input type="checkbox"/>	領域領域	主題主題	類別類別	草稿草稿	String	行政院 > 國家發展委員會	2020-02-17 10:06	<a href="#">檢視</a>
<input type="checkbox"/>	藍星球測試	會議室	辦公桌	引用宇宙	String	行政院 > 國家發展委員會	2020-02-10 18:19	<a href="#">檢視</a>
<input type="checkbox"/>	藍星球測試	辦公用品	必需品	我引用那個引用	String	行政院 > 國家發展委員會	2020-01-21 10:13	<a href="#">檢視</a>
<input type="checkbox"/>	藍星球測試	辦公用品	必需品	杯墊	String	行政院 > 國家發展委員會	2020-01-16 17:51	<a href="#">檢視</a>
<input type="checkbox"/>	藍星球測試	辦公用品	測試必填檢查	行動電源	Number	行政院 > 國家發展委員會	2020-01-16 17:49	<a href="#">檢視</a>
<input type="checkbox"/>	藍星球測試	辦公用品	必需品	測試機測試	String	行政院 > 國家發展委員會	2020-01-06 13:43	<a href="#">檢視</a>
<input type="checkbox"/>	藍星球測試	辦公用品	必需品	上架測試二	Boolean	行政院 > 國家發展委員會	2020-01-06 13:13	<a href="#">檢視</a>

審查退回意見

\*\*備註：若要退回，須先填寫審查退回意見。

第一頁 上一頁 1 2 下一頁 最後頁

這是測試站！ This is staging

## 功能5：API > 申請取用金鑰

使用人員登入後臺，申請取用金鑰，系統自動抓取申請者IP，進行申請查詢

系統會產生一個長度為8的字串(由 ip + 一個特定的英文字組成)作為 Api Token

目前為公開API，暫不限制來源IP，故無需申請取用金鑰

即可直接取用單一標準API、取用類別標準API

# 檢視：Log紀錄 > Log紀錄

可以檢視查詢

1. 下架：資料標準下架通過紀錄
2. 編輯：資料標準編輯完成後記錄
3. 退回：機關管理者或系統管理者退回資料標準審核紀錄
4. 審核通過」：機關管理者審核通過資料標準紀錄
5. 核定上架」：系統管理者核定上架資料標準紀錄
6. 新增」：新增領域、列表、類別、資料類型、公告、回覆問題回報之紀錄

政府資料標準平臺--後臺管理系統

Hi 黃雅君 (機關管理者) 身分切換 2 退出 回到首頁

首頁功能

- 首頁
- 執行事項列表
- 資料分類
- 領域列表
- 主題列表
- 類別列表
- 資料標準
- 列表
- 權限管理
- 申請權限
- 帳號管理
- 最新公告管理
- 最新公告列表
- 資料標準狀態清單
- 查看資料標準狀態
- 上架審核清單
- API管理
- 申請取用金鑰
- Log紀錄
- Log紀錄

Log紀錄 > Log紀錄

Log紀錄

型別: 退回 (下拉選單)  
 日期(起):  
 日期(迄):

郵會/機關單位:  
 郵會/機關單位:

型別	內容	日期	狀態	郵會/機關單位
退回	審核資料標準	2020-02-19 18:19:04	成功	行政院 > 國家發展委員會
退回	審核資料標準	2020-02-19 10:31:44	成功	行政院 > 國家發展委員會
退回	審核資料標準	2020-02-18 20:00:44	成功	行政院 > 國家發展委員會
退回	審核資料標準	2020-02-18 16:38:59	成功	行政院 > 國家發展委員會
退回	審核資料標準	2020-02-17 10:02:14	成功	行政院 > 國家發展委員會
退回	審核資料標準	2020-02-11 18:15:57	成功	行政院 > 國家發展委員會
退回	審核資料標準	2020-02-11 18:14:25	成功	行政院 > 國家發展委員會
退回	審核資料標準	2020-02-11 18:12:00	成功	行政院 > 國家發展委員會
退回	審核資料標準	2020-02-11 14:59:28	成功	行政院 > 國家發展委員會
退回	審核資料標準	2020-02-11 14:53:57	成功	行政院 > 國家發展委員會

第一頁 上一頁 1 2 3 下一頁 最後頁

這是測試站! This is staging

# 檢視：系統通知(小鈴鐺)> 觀看全部

可檢視申請權限建立/移除之成功/退回提醒、帳號權限變動提醒

政府資料標準平臺--後臺管理系統

Hi 黃雅君 [機關管理者] 身分切換  登出 回到前臺

首頁功能

- 首頁
- 執行事項列表

資料分類

- 領域列表
- 主題列表
- 類別列表

資料標準

- 列表

權限管理

- 申請權限
- 帳號管理

最新公告管理

- 最新公告列表

資料標準狀態清單

首頁

## 最新公告列表

項次	標題	修改日期
1	103.08.07 提報行政院院會「經貿國是會議」總結報告	2020-01-13 14:56
2	系統功能調整測試	2020-01-07 09:50
3	TIME	2019-12-27 15:09
4	[solved] 行數切換	2019-12-27 14:18
5	[solved] 千字文RD測試	2019-12-27 14:18

more...

## 執行事項

待核定	已核定	已退回	已下架	草稿
11	33	9	18	17

這是測試站! This is staging

# 檢視：通知紀錄 > 列表

可檢視機關管理者角色系統通知紀錄，列表由上而下為時間由近至遠序列

政府資料標準平臺--後臺管理系統 Hi 黃雅君 [機關管理者] 身分切換 登出 回到前臺 1

首頁功能

- 首頁
- 執行事項列表

資料分類

- 領域列表
- 主題列表
- 類別列表

資料標準

- 列表

權限管理

- 申請權限
- 帳號管理

最新公告管理

- 最新公告列表

資料標準狀態清單

通知紀錄 > 列表

通知紀錄列表
您的資料提供者權限已開通 10小時前
您的資料提供者權限已被移除 10小時前
您的資料提供者權限已開通 2020-02-10 13:10
您的資料提供者權限已被移除 2020-02-10 12:48
您的資料提供者權限已開通 2020-01-21 10:22
您的資料提供者權限已被移除 2020-01-16 16:25

這是測試站！This is staging

# PART 4

## 新版 政府資料標準平臺 前臺介紹

# 系統前臺架構

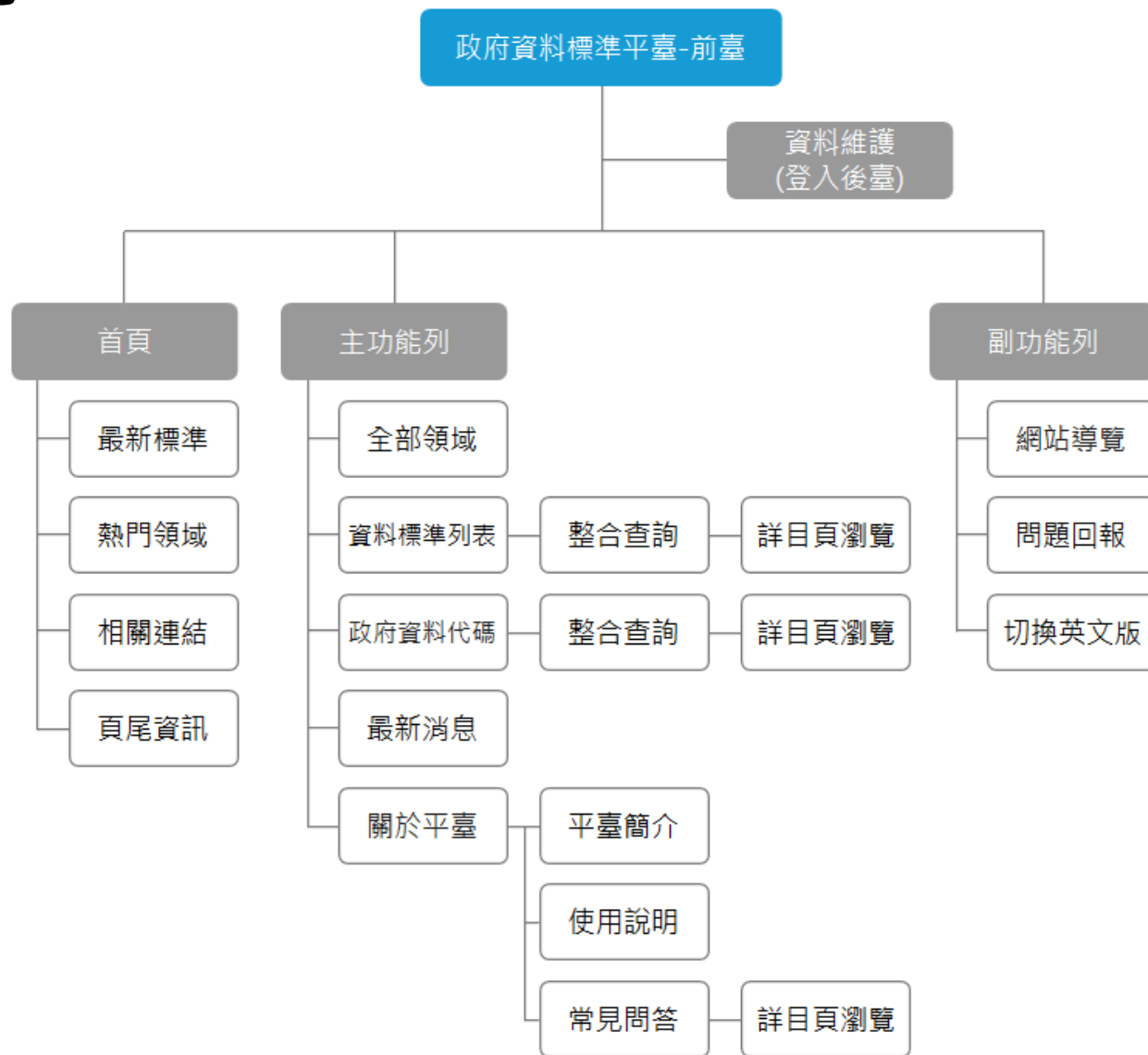

呈現最新更新十項資料標準之列表，點擊資料卡連結至『資料標準內容(詳目頁)』

請輸入資料標準關鍵字

進階搜尋 🔍 ?

### 最新更新標準

[瀏覽更多](#)

1

藍星球測試 > 辦公用品 > 測試必填檢查

2020-02-12

2

天氣 > 預報 > 北部

2020-02-10

3

藍星球測試 > 辦公用品 > 必需品

2020-02-10

4

領域領域 > 主題主題 > 類別類別

2020-02-10

5

天氣 > 預報 > 中部

2020-02-07

6

藍星球測試 > 會議室 > 辦公桌

2020-02-06

7

共通性 > 共通性 > 資料測試

2020-01-31

8

藍星球測試 > 辦公用品 > 聲音測試

2019-12-30

9

宇宙 > 星系 > 行星

2019-08-22

10

共通性 > 共通性 > 共通資料

2019-08-16

依近30日點閱數呈現熱門六項資料標準之領域，點擊資料卡連結至該領域之『資料標準列表』

### 熱門領域 瀏覽更多

 <b>共通性</b> 本月點閱數：520 累計點閱數：5,389	 <b>戶政</b> 本月點閱數：368 累計點閱數：2,389	 <b>長照</b> 本月點閱數：219 累計點閱數：1,389
 <b>勞保</b> 本月點閱數：202 累計點閱數：1,219	 <b>財稅</b> 本月點閱數：181 累計點閱數：886	 <b>健保</b> 本月點閱數：176 累計點閱數：955

NGIS Standards

如對本站有任何問題或意見歡迎聯絡客服

專線：(02) 89787198 #281、#289

傳真：(02) 27326272

Email：schema@ndc.gov.tw

資料維護

# 整合查詢

提供一般檢索或進階檢索功能

一般檢索：輸入關鍵字進行搜尋。

進階檢索：支援布林邏輯，可設定搜尋範圍，包含資料提供機關、領域標準分類、資料更新日期。

於各頁面搜尋資料標準關鍵字，呈現資料標準列表之內容

這是測試站！ This is staging

# 整合查詢

提供一般檢索或進階檢索功能

一般檢索：輸入關鍵字進行搜尋。

進階檢索：支援布林邏輯，可設定搜尋範圍，包含資料提供機關、領域標準分類、資料更新日期。

政府資料標準平臺  
schema.gov.tw

網站導覽 | 問題回報 | English

:: 首頁 全部領域 資料標準列表 政府資料代碼專區 最新消息 關於平臺

首頁 / 政府資料代碼專區

## 政府資料代碼專區

請輸入代碼表關鍵字  進階搜尋

排序：異動日期(新>舊) ▾

資料提供機關  
全部 ▾

資料更新日期  
日期(起) 至 日期(迄)

各年度國產及進口其他釀造酒類數量  
提供各年度最新之國產及進口其他釀造酒類之數量  
🕒 2020-02-18  
🏢 財政部國庫署

各年度國產及進口酒精類數量表  
提供各年度月別國產及進口酒精類之數量  
🕒 2020-02-18  
🏢 財政部國庫署

新竹科學園區人才培訓課程  
人才培訓相關課程  
🕒 2020-02-04  
🏢 科技部新竹科學園區管理局

這是測試站！ This is staging

於政府資料代碼專區頁面  
搜尋代碼表關鍵字，呈現  
政府資料代碼專區之內容

# 全部領域

提供各項領域清單、URI下載功能、點閱統計

依各領域被新增建立之日期排序，呈現近30日與累計點閱數，點擊資料卡連結至該領域之『資料標準列表』

## 全部領域

下載全部資料標準。 [XML](#) [JSON](#)。本網站使用之正規表示式以 PHP 版本為主。

## 全部資料標準URI

 <b>共通性</b> 近30日點閱數：2,623 累計點閱數：9,856 <a href="#">XML</a> <a href="#">JSON</a>	 <b>戶政</b> 近30日點閱數：529 累計點閱數：2,745 <a href="#">XML</a> <a href="#">JSON</a>	 <b>財稅</b> 近30日點閱數：517 累計點閱數：2,576 <a href="#">XML</a> <a href="#">JSON</a>
 <b>商工</b> 近30日點閱數：1,737 累計點閱數：7,182 <a href="#">XML</a> <a href="#">JSON</a>	 <b>公路監理</b> 近30日點閱數：198 累計點閱數：911 <a href="#">XML</a> <a href="#">JSON</a>	 <b>勞保</b> 近30日點閱數：365 累計點閱數：1,944 <a href="#">XML</a> <a href="#">JSON</a>
 <b>健保</b> 近30日點閱數：223 累計點閱數：1,184 <a href="#">XML</a> <a href="#">JSON</a>	 <b>長照</b> 近30日點閱數：169 累計點閱數：1,185 <a href="#">XML</a> <a href="#">JSON</a>	 <b>金融</b> 近30日點閱數：383 累計點閱數：1,958 <a href="#">XML</a> <a href="#">JSON</a>

各領域資料  
標準URI

# 資料標準列表

提供瀏覽各項類別資料標準內容、後分類篩選功能、URI下載功能

階層式呈現篩選後領域(數量)、主題(數量)、類別，

例如：

◆ 商工領域(33)：該領域下共有33個類別資料標準

◆ 商工領域(33)下有公司(10)、商業(5)、工廠(6)、有限合夥(7)、工通(5)，五種主題

◆ 公司(10)主題下有組織10個類別資料標準

商工 (33)  
公司 (10)  
組織分類類型  
分公司  
行業別  
資本額  
股份發行  
股東董監事人數  
股東董監事  
經理人  
營運登記紀錄  
股東董監事-所代表法人  
商業 (5)  
工廠 (6)  
有限合夥 (7)  
共通 (5)

政府資料標準平臺  
schema.gov.tw  
網站導覽 問題回報 English  
首頁 全部領域 資料標準列表 政府資料代碼專區 最新消息 關於平臺  
請輸入資料標準關鍵字 進階搜尋  
首頁 / 資料標準列表  
資料標準列表  
排序：異動日期(新>舊)  
長照個案服務資料 - Long term case service information  
1812130001  
2018-12-13 15:29:46  
https://schema.nat.gov.tw/Longterm Care/Long term care/Long term case service information  
衛生福利部  
保險對象投保資料 - ENROLLMENT DATA  
1811160001  
2018-11-16 09:15:11  
https://schema.nat.gov.tw/Health Insurance/ENROLLMENT/ENROLLMENT DATA  
衛生福利部 - 中央健康保險署  
外國有限合夥分支 - ForeignBranchType  
1811130032  
2018-11-13 16:05:13  
https://schema.nat.gov.tw/Company and Business/limited partnership/ForeignBranchType  
經濟部  
營運登記紀錄 - OperatingRegistrationInformationType  
1811130031  
2018-11-13 16:03:53  
https://schema.nat.gov.tw/Company and Business/limited partnership/OperatingRegistrationInformationType  
經濟部  
經理人 - ManagersType  
1811130030  
2018-11-13 15:55:21  
https://schema.nat.gov.tw/Company and Business/limited partnership/ManagersType  
經濟部  
合夥人 - PartnerType  
1811130029  
2018-11-13 15:49:32  
https://schema.nat.gov.tw/Company and Business/limited partnership/PartnerType  
經濟部  
行業別 - BusinessType  
1811130028  
2018-11-13 15:43:21  
https://schema.nat.gov.tw/Company and Business/limited partnership/BusinessType  
經濟部  
資本額 - CapitalType  
1811130027

# 資料標準列表

提供瀏覽各項類別資料標準內容、後分類篩選功能、URI下載功能

進行篩選欲瀏覽之領域-主題-類別，例如：

- ◆ 商工領域(1)下該領域之公司(1)主題的「組織分類類型」類別資料標準

點擊資料卡，進入瀏覽資料標準內容，並使用

- ◆ 類別URI下載功能
- ◆ 單筆資料格式驗證功能

中文名稱	英文名稱	說明	型別	值域	附註	附件連結	驗證
組織種類	CompanyType	描述公司的種類，以代碼表示	String	[0-9][0-9]	詳閱「組織種類」代碼表	附件連結 1	驗證
一人公司註記	OneMan	註記公司是否為一人公司	Boolean	[0-1]	0為否 1為是		驗證
僑外投資事業註記	OverseasInvestment	註記公司是否為僑外投資事業	Boolean	[0-1]	0為否 1為是		驗證

# 資料標準列表

提供單筆資料格式驗證功能

政府資料標準平臺  
schema.gov.tw

網站導覽 | 問題回報 | English

首頁 | 全部領域 | 資料標準列表 | 政府資料代碼專區 | 最新消息 | 關於平臺

首頁 / 資料標準列表 / 內容

### 資料標準

共通性 > 共通性 > 共通資料

資料標準URI下載 [XML](#) [JSON](#)。本網站使用之正規表示式以 PHP 版本為主。

中文名稱	英文名稱	說明	型別	值域	附註	附件連結	驗證
地址-村里	Village	鄉以內之編組為村；鎮、縣轄市及區以內之編組為里	String				<a href="#">驗證</a>
地址-鄰	Neighbor	村、里以內之編組為鄰	String	[001-999]	不含「鄰」字		<a href="#">驗證</a>
地址-街路門牌	StreetDoorPlate	街路名稱及門牌號碼	String				

驗證正規表示式

中文名稱: 地址-鄰  
正規表示式: /^\\d{1,3}\$/

請輸入要驗證的內容

[送出](#)

1. 點擊該筆資料標準最右側欄位之[驗證]按鈕。
  2. 請輸入要驗證的內容。
  3. 輸入完成點擊[送出]按鈕
- ◆ 符合資料標準格式，顯示「驗證成功」。
  - ◆ 不符資料標準格式，顯示「驗證失敗」。

驗證正規表示式

中文名稱: 地址-鄰  
正規表示式: /^\\d{1,3}\$/

12

[驗證成功](#)

[送出](#)

驗證正規表示式

中文名稱: 地址-鄰  
正規表示式: /^\\d{1,3}\$/

1234

[驗證失敗](#)

[送出](#)

# 政府資料代碼專區

提供瀏覽政府資料代碼內容、資料下載

介接政府資料開放平臺取得「統一代碼」主題分類代碼資料於此專區呈現。

## 政府資料代碼專區

請輸入代碼表關鍵字

進階搜尋

排序：異動日期(新>舊)

### 建物分層或附屬建物用途代碼

提供全國土地基本資料庫中建物分層或附屬建物用途代碼，供應用系統依據需求進行取得使用

2019-07-26

地政司

### 登記原因代碼

土地及建物登記原因代碼

2019-07-26

地政司

### 其他登記事項代碼

提供全國土地基本資料庫中其他登記事項代碼，供應用系統依據需求進行取得使用

2019-07-23

地政司

### 土地登記原因代碼

土地登記原因代碼

2019-07-11

地政司

### 建物分層或附屬建物用途代碼

提供全國土地基本資料庫中建物分層或附屬建物用途代碼，供應用系統依據需求進行取得使用

更新時間：2019-07-26

地政司

資料資源描述	提供全國土地基本資料庫中建物分層或附屬建物用途代碼，供應用系統依據需求進行取得使用
主要欄位說明	CITY;CODE;NAME
檔案格式與資料下載網址	JSON <a href="#">↗</a>

### 最新消息

請輸入最新消息關鍵字

排序: 發布日期(新>舊)

編號	標題	發布單位	發布日期
1	103.08.07 提報行政院院會「經貿國是會議」總結報告	國家發展委員會	2020-01-13
2	系統功能調整測試	國家發展委員會	2020-01-07
3	[solved] 行數切換	國家發展委員會	2019-12-27
4	[solved] 千字文RD測試	國家發展委員會	2019-12-27
5	看時間	國家發展委員會	2019-12-24
6	「2019檔案月」盛大起跑 串聯中央地方71機關(構)推廣檔案應用	國家發展委員會	2019-12-03
7	「外國專業人才延攬及僱用法」上路迄今，就業金卡核發已突破500張	國家發展委員會	2019-12-03
8	網站維護公告	國家發展委員會	2019-06-17

共 8 筆, 第 1/1 頁 每頁 10 筆

點擊最新消息標題，瀏覽詳細內容

如對本站有任何問題或意見歡迎聯絡客服

專線: (02) 89787198 #281、#289

傳真: (02) 27326272

Email: schema@ndc.gov.tw

### 網站維護公告

發布單位: 國家發展委員會

發布日期: 1970-01-01 08:00

修改日期: 2019-06-17 09:32

本網站將於台灣時間(UTC+8)6月18號17點30分到20點30分進行網站維護。造成您的不便敬請見諒。

# 關於平臺

## 提供平臺簡介資訊

### 平臺簡介

平臺簡介

使用說明

常見問答

資料標準為資料流通交換之基礎，推動政府資料標準主要是為了促進跨域資料的交換及整合，讓資料蒐集者在資料產生源頭，就依照一定的屬性及格式來蒐集資料，也讓資料使用者容易理解資料意涵，並做後續的資料分析及應用。

為利各界檢索政府訂定之資料標準，政府資料標準平臺集中列示各試辦領域之資料標準，期能逐步建立資料流通基礎環境。

## 使用說明

### 一、前臺各頁使用說明

1. **首頁**：提供瀏覽網站最新更新標準清單、熱門領域清單、相關友善連結
2. **整合查詢**：提供一般檢索或進階檢索功能，於各頁面搜尋資料標準關鍵字呈現資料標準列表之內容；於政府資料代碼專區頁面搜尋代碼表關鍵字呈現政府資料代碼專區之內容。
3. **全部領域**：提供各項領域清單、URI下載功能、點閱統計
4. **資料標準列表**：提供瀏覽各項類別資料標準內容、後分類篩選功能、URI下載功能
5. **政府資料代碼專區**：提供瀏覽政府資料代碼內容、資料下載
6. **最新消息**：提供瀏覽平臺最新公告消息
7. **關於平臺**：提供平臺簡介、使用說明、常見問答
8. **網站導覽**：提供網站便捷鍵Accesskey說明
9. **問題回報**：提供線上回報使用問題功能
10. **英文版**：提供切換英文版介面

### 二、機器可讀說明

此網站資料為轉換成系統可讀之內容，將各資料標準欄位以正規表示式(Regular Expression)描述，並提供統一資源識別符(Uniform Resource Identifier，URI)之巢狀式XML及json下載，說明如下

(1) 全部資料標準URI位置如下：

### 常見問答

問題1	怎麼申請後臺權限？
問題2	怎麼訂定資料標準？
問題3	怎麼撰寫資料標準文件？
問題4	怎麼下載資料標準URI？
問題5	怎麼使用API取用資料標準？
問題6	怎麼使用驗證服務？
問題7	怎麼使用問題回報？

### 常見問答

問題1 怎麼申請後臺權限？

問題2 怎麼訂定資料標準？

問題3 怎麼撰寫資料標準文件？

問題4 怎麼下載資料

問題5 怎麼使用API

問題6 怎麼使用驗證

問題7 怎麼使用問題

### 問題1. 怎麼申請後臺權限？

管理者、機關管理者、資料提供者，依不同角色權限進行資料標準上架、下架、審核。欲成為資料提供者需由機關管理者指派；欲成為機關管理者則需提交申請單由系統管理者授權。

#### 1. 申請成為資料提供者

- (1) 申請者需具「我的E政府」公務帳號。
- (2) 若貴單位已有機關管理者，請機關管理者至後臺「權限管理>帳號管理頁面」設定人員為資料提供者。
- (3) 若貴單位尚無機關管理者，請先向系統管理者申請機關管理者權限。

#### 2. 申請成為機關管理者

- (1) 申請者需具「我的E政府」公務帳號。
- (2) 不具後臺權限者，請填妥掃描「政府資料標準平臺機關管理者申請表」寄至客服信箱。
- (3) 已具後臺權限者，則至後臺「權限管理>申請權限頁面」填妥資料，掃描上傳申請表。
- (4) 申請表資料檢查無誤後，由系統管理者設定權限，並E-mail通知申請者。

政府資料標準平臺架構區塊，網站的便捷鍵Accesskey設定說明、點擊各網站位置名稱則可進入到該頁面。

首頁 / 網站導覽

## 網站導覽

網站依無障礙網頁設計原則建置，網站的主要內容分為三個區塊：

1. 上方導覽連結區 2. 中央主要內容區 3. 下方主要內容區

本網站的便捷鍵Accesskey(也稱為快速鍵)設定如下：

(若您使用FireFox瀏覽本網站，快速鍵操作方式為Shift鍵+以下快速鍵)

Alt+U：上方主要區塊，此區塊列有主導覽列，包含首頁、全部領域、資料標準列表、政府資料代碼專區、最新消息、關於平臺。

Alt+S：此區塊為搜尋，於各頁面搜尋資料標準關鍵字呈現資料標準列表之內容；於政府資料代碼專區頁面搜尋代碼表關鍵字呈現政府資料代碼專區之內容。

Alt+C：中央主要內容區，此區塊呈現各頁面的主要內容。

Alt+Z：下方網站資訊區，此區塊呈現網站相關資訊。

1. 首頁
2. 全部領域
3. 資料標準列表
4. 政府資料代碼專區
5. 最新消息
6. 關於平臺
7. 使用說明
8. 常見問答
9. 網站導覽
10. 資料維護

# 問題回報

## 提供線上回報使用問題功能

點擊副功能列[問題回報]按鈕，將跳出視窗提供使用者填寫「問題回報」，且系統自動截圖使用者所在頁面

**資料標準** 共通性 > 共通性 > 共通資料  
資料標準URI下載  。本網

Properties from 共通資料

中文名稱	英文名稱	說明
地址-村里	Village	鄉以內之編組、轄市及區以內之
地址-鄰	Neighbor	村、里以內之編組
地址-街路門牌	StreetDoorPlate	街路名稱及門牌
郵遞區號	ZipCode	為配合郵件處理編碼方式，是自動化的基本

**問題回報**

資料標準 共通性 > 共通性 > 共通資料  
資料標準URI下載  。本網

Properties from 共通資料

中文名稱	英文名稱	說明	型別	值域	備註	附件連結	驗證
地址-村里	Village	鄉以內之編組、轄市及區以內之	String				<input type="button" value="驗證"/>
地址-鄰	Neighbor	村、里以內之編組	String	[000-999]	小於「鄰」者		<input type="button" value="驗證"/>
地址-街路門牌	StreetDoorPlate	街路名稱及門牌	String				<input type="button" value="驗證"/>
郵遞區號	ZipCode	為配合郵件處理編碼方式，是自動化的基本	String	[1-9][0-9]{3}	第1區 1.臺北 2.基隆市、新北市、宜蘭縣、花蓮縣(高屏) 3.新竹市、新竹縣、桃園市、苗栗縣 4.臺中市 5.彰化縣、南投縣 6.嘉義市、嘉義縣、雲林縣 7.臺南市 8.高雄市、澎湖縣、金門縣 9.屏東縣、臺東縣、花蓮縣		<input type="button" value="驗證"/>

回報類型  
 資料問題  系統問題  使用問題  建議回饋  其他

\* 回報者信箱  
請輸入E-mail

\* 回報內容  
請輸入內容

關閉

Home / Sitemap

## Sitemap

The website is built with accessibility interface, which is comprised of three main blocks:

1. The navigation bar 2. Content 3. Footer

The accesskeys of the website are listed as follows:

(If your browser is Firefox, the modifier keys are Shift+ Alt + keys as follows)

Alt+U : The navigation bar, which includes home page, fields, schema list, news and about.

Alt+S : Search bar. If searching in page "open data codes", the results are within open data codes database; while in other pages, the results are within schema list.

Alt+C : Main content which shows the main content of each page.

Alt+Z : Footer which shows website-related information.

1. [Home](#)
2. [Fields](#)
3. [Schema list](#)
4. [Open Data Codes](#)
5. [News](#)
6. [About](#)
7. [How to Use](#)
8. [FAQ](#)
9. [Sitemap](#)
10. [Sign in](#)

# 資料標準API取用服務

本平臺提供API存取介接服務，提供API取用單一資料標準、類別資料標準  
詳細使用方式可參閱：常見問答 > 問題5. 怎麼使用API取用資料標準？

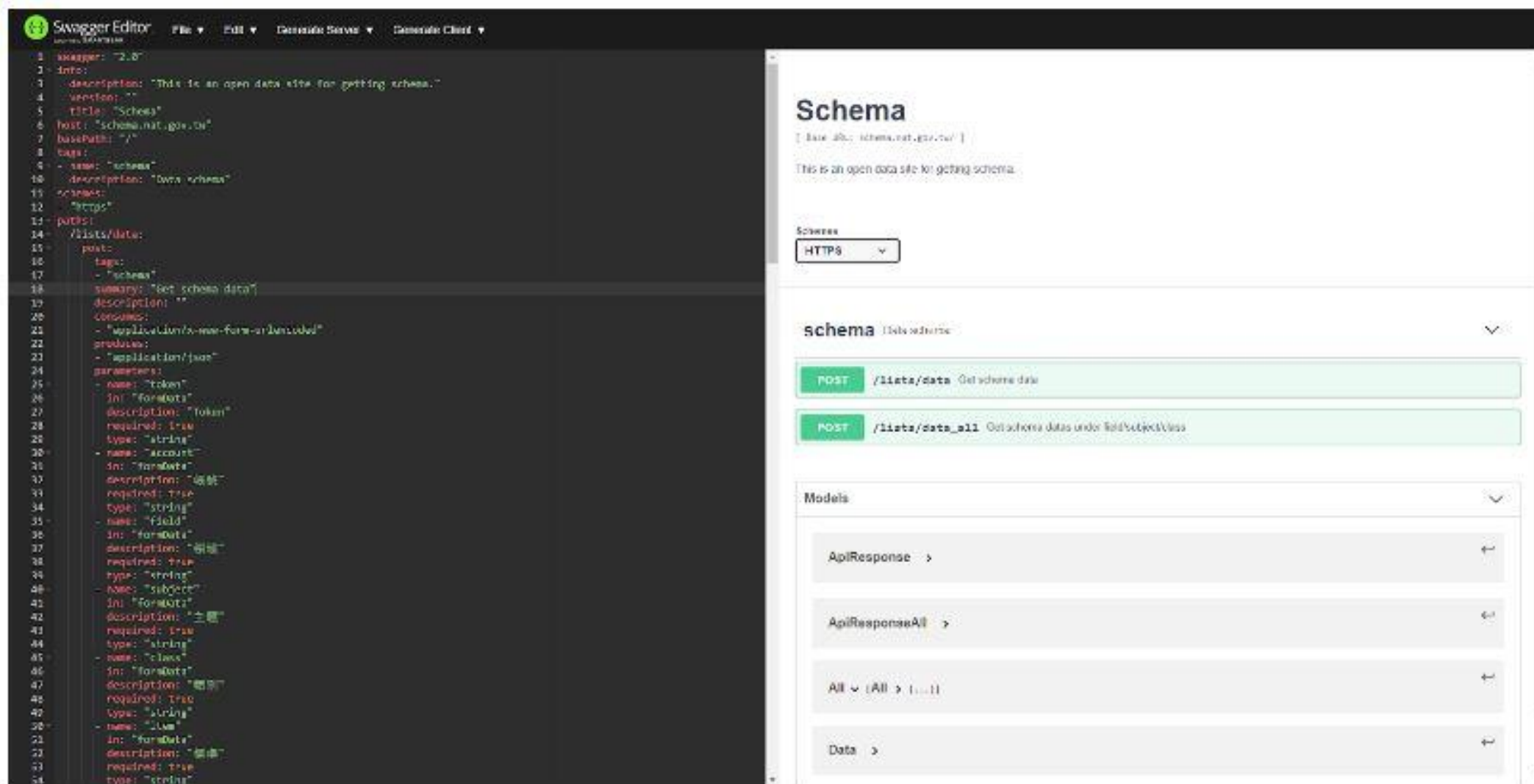

```
1 swagger: "2.0"
2 info:
3   description: "This is an open data site for getting schemas."
4   version: ""
5   title: "Schema"
6   host: "schema.nat.gov.tw"
7   basePath: "/"
8 tags:
9   - name: "schema"
10  description: "Data schema"
11 schemas:
12   "tags"
13 paths:
14   /lists/data:
15     post:
16       tags:
17         - "schema"
18       summary: "Get schema data"
19       description: ""
20       consumes:
21         - "application/vnd.ms-form-orientation"
22       produces:
23         - "application/json"
24       parameters:
25         - name: "token"
26           in: "formData"
27           description: "token"
28           required: true
29           type: "string"
30         - name: "account"
31           in: "formData"
32           description: "帳號"
33           required: true
34           type: "string"
35         - name: "field"
36           in: "formData"
37           description: "欄位"
38           required: true
39           type: "string"
40         - name: "subject"
41           in: "formData"
42           description: "主題"
43           required: true
44           type: "string"
45         - name: "class"
46           in: "formData"
47           description: "類別"
48           required: true
49           type: "string"
50         - name: "class"
51           in: "formData"
52           description: "欄位"
53           required: true
54           type: "string"
```

**Schema**  
[ Base URL: schema.nat.gov.tw ]  
This is an open data site for getting schema.

Schemas  
HTTPS

**schema** [Data source] ✓

- POST /lists/data Get schema data
- POST /lists/data\_all Get schema data under field/subject/class

**Models** ✓

- ApiResponse >
- ApiResponseAll >
- All > (All > (...))
- Data >

## 01 線上提問

<https://reurl.cc/6gpp35>

## 02 滿意度調查

<https://reurl.cc/qD99jR>

## 03 教材下載

<https://reurl.cc/Navn2q>

# 感謝聆聽

109年度政府資料標準平臺操作手冊

一起努力